



MEMÒRIA ANUAL 2025



CENTRE DE DIA INTEGRAL JOSEP VALLS

AVINGUDA CATALUNYA, 91
25200 CERVERA

973 534 025



AFA CERVERA
CENTRE INTEGRAL
JOSEP VALLS

AFA CERVERA

ASSOCIACIÓ DE FAMILIARS I MALALTS D'ALZHEIMER I ALTRES
MALALTIES NEURODEGENERATIVES DE CERVERA - LA SEGARRA

C/QUATRE MASOS, 1
25200 CERVERA

PRESENTACIÓ 2025

Quin privilegi seguir creixent juntes aquest **2025**! L'any ha estat molt actiu, emocionant i carregat d'experiències per recordar. Hem iniciat un projecte de **musicoteràpia** quinzenal al Centre, hem consolidat el GAM (**grup d'ajuda mútua per a familiars i persones sòcies**), hem incorporat a l'equip una nova **psicòloga**, hem seguit gaudint de la companyia de les alumnes de TAPD de l'INS La Segarra, que aquest any han afegit al seu projecte les **Històries de vida**, una oportunitat per a treballar i honrar la **història vital** de les nostres persones usuàries; ens hem iniciat en les arts orientals del **Taitxí Qigong**, i hem viscut tots els nostres esdeveniments especials, que ja esdevenen **tradicions**, com l'espectacle "**Aquesta cara em sona**", creat i escenificat per l'equip professional, la participació en la **caminada popular inclusiva**, la celebració de la **setmana de la gent gran** per tot lo alt, la nostra **calçotada amb concert**, les **sortides al mercat**, el **consell de participació**, el **Dia Mundial de l'Alzheimer**, i fins i tot hem fet un vídeo reivindicatiu pel dia internacional de la gent gran, on donem valor a la veu de les persones grans, sota el lema:

*"Que s'escolti i deixi de ser silenciada la nostra veu.
Som la memòria viva del país!
La nostra edat no hauria de convertir-nos en
persones invisibles.
Som experiència, lluita i amor.
Som dignes dels nostres drets"*



Aquest 2025 hem seguit ben vinculades al teixit associatiu de Cervera, treballant colze a colze amb altres entitats del territori i voltants: Hem acollit 6 persones de pràctiques professionals, hem visitat *Joguines sense fronteres*, que ens ha fet una donació de material d'estimulació per a les nostres persones usuàries, hem fet un "tastet d'oficis" amb l'Oficina Jove del Consell Comarcal de la Segarra, ens han fet una entrevista a la revista La Segarra, hem fet una xerrada per l'Aula d'Extensió Universitària de Cervera, hem mantingut la participació en la taula sociosanitària de Cervera i hem incrementat la nostra participació en la Taula de Salut mental Segarra Urgell, i hem participat en l'episodi 1 del video-podcast "Cures, el fil invisible: De què parlem quan parlem de cures?", de la Xarxa pel Dret a Cura de Ponent.



El 15 de Desembre l'AFA va fer **20** anys! Orgulloses de la repercussió en les vides de totes les persones a qui hem acollit en aquests 20 anys de servei.



QUÈ ENS MOU A L'AFA CERVERA?

La **missió** que mou l'Associació és continuar oferint els serveis de referència fidels als nostres **valors**: la **dignitat**, el **benestar de les persones grans** i un **envelliment actiu** que els permeti seguir vivint, el màxim de temps possible, en el seu entorn. Basant-nos en una **atenció centrada en la persona**, volem cobrir totes les necessitats, tant socials i emocionals com físiques i de salut.

La nostra **visió** de futur és la de seguir sent l'**entitat de referència** en l'**acompanyament** i l'**assessorament** als familiars i a persones afectades per l'**Alzheimer**, **altres demències** i **malalties neurodegeneratives**. Incidint així, en una millora de la qualitat de vida de la gent gran de la nostra comarca i de les seves famílies i/o persones cuidadores.



QUINS SÓN ELS NOSTRES OBJECTIUS?

- Facilitar, millorar i controlar l'atenció de les persones usuàries i de les seves famílies per mantenir una qualitat de vida digna.
- Orientar, assessorar i informar els familiars sobre qüestions legals, econòmiques, socials, psicològiques, mèdiques i ètiques, facilitant l'atenció social, moral i psicològica.
- Sensibilitzar i informar sobre l'Alzheimer a les administracions, societat en general i mitjans de comunicació. Estimular la investigació sobre l'Alzheimer.
- Promoure la constitució de fundacions, entitats tutelars i qualsevol altra organització a favor de les persones que pateixen Alzheimer i/o altres demències.

QUINA ÉS LA NOSTRA METODOLOGIA?



PRINCIPIS
TRACTE FAMILIAR I DE PROXIMITAT
LA PERSONA ES TROBA AL CENTRE DE LA INTERVENCIÓ
ACOMPANYAR AMB SOLIDARITAT
APODERAR A LES PERSONES
ABORDAR L'AÏLLAMENT I LA SOLEDAT NO VOLGUDA
MILLORAR LA QUALITAT DE VIDA DE LES PERSONES

PER PERSONA AFECTADA S'ENTÉN TANT LA QUE PATEIX LA MALALTIA COM LES QUE ASSUMEIXEN LA RESPONSABILITAT DE LA SEVA CURA I ATENCIÓ EN L'ENTORN FAMILIAR



EIXOS DE TREBALL

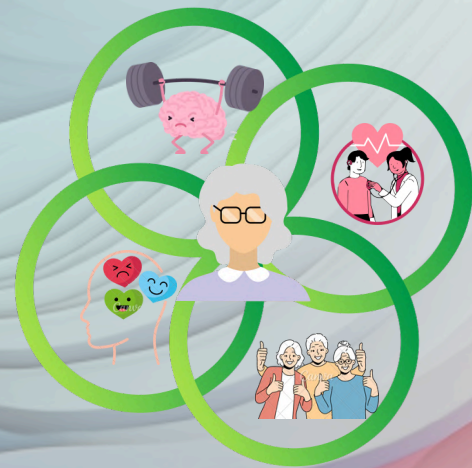

- **L'eix cognitiu**, per a estimular i mantenir les capacitats mentals actuals i endarrerir, en la mesura del possible, el deteriorament cognitiu.
- **L'eix físic**, per a mantenir-nos actius, exercitats, i millorar-les habilitats funcionals i l'autonomia motriu en les tasques quotidianes.
- **L'eix relacional**, fomentant la conversa i la relació interpersonal per a compartir històries de vida, experiències, iconstruir noves relacions socials entre iguals.
- **L'eix emocional**, per a identificar, expressar i reinterpretar neguits, preocupacions, idees preconcebudes i afavorir l'aparició d'emocions positives que incideixin en el benestar emocional de la persona.

ROLS PROFESSIONALS DEL NOSTRE CENTRE DE DIA

GEROCULTORES

- ATENCIÓ DIRECTA I QUOTIDIANA A LES PERSONES USUÀRIES
- SUPORT I AJUDA EN EL MANTENIMENT DE LES ACTIVITATS DE LA VIDA DIÀRIA
- ACOMPANYAMENT EMOCIONAL I SOCIAL
- VETLLEN PEL BENESTAR, SEGURETAT I DETECTEN INCIDÈNCIES

EDUCADORA SOCIAL

- FOMENTA LA PARTICIPACIÓ, AUTONOMIA I INTEGRACIÓ SOCIAL
- DISSENYA, PROGRAMA I DINAMITZA LES ACTIVITATS SOCIOCULTURALS I D'OCI SIGNIFICATIVES
- PROMOU LA CONVIVÈNCIA I EL BON AMBIENT AL CENTRE
- DONA SUPORT EN L'ADAPTACIÓ I ENFORTEIX VINCLES SOCIALS

GUINERA I RESPONSABLE NETEJA

- PREPARA ÀPATS SALUDABLES, VARIATS I ADAPTATS A LES NECESSITATS GARANTINT QUALITAT I SEGURETAT ALIMENTÀRIA
- CONTROLA EXISTÈNCIES I COMPRES DE MATÈRIA PRIMA
- GARANTEIX LA NETEJA I HIGIENE DE LES INSTAL·LACIONS

EDUCADOR FÍSIC

- PROMOU LA SALUT I EL BENESTAR MITJANÇANT L'ACTIVITAT FÍSICA AFAVORINT HÀBITS SALUDABLES
- PLANIFICA I DIRIGEIX SESSIONS D'ACTIVITAT FÍSICA ADAPTADA, PREVENINT EL SEDENTARISME
- TREBALLA LA MOBILITAT, FORÇA, EQUILIBRI I COORDINACIÓ
- AVALUA PROGRESSOS I ADAPTA EXERCICIS

PSICÒLOGA

- ATÉN EL BENESTAR EMOCIONAL I COGNITIU DE LES PERSONES
- AVALUA LES CAPACITATS COGNITIVES I EMOCIONALS
- OFEREIX SUPORT PSICOLÒGIC INDIVIDUAL I GRUPAL A PERSONES USUÀRIES I FAMÍLIES
- DISSENYA INTERVENCIÓ PER MANTENIR I ESTIMULAR CAPACITATS

TREBALLADORA SOCIAL

- ASSESSORA I ACOMPANYA EN L'ÀMBIT SOCIAL A USUARIS I FAMÍLIES
- INFORMA I ORIENTA SOBRE RECURSOS, AJUDES I TRÀMITS COM LA LLEI DE LA DEPENDÈNCIA
- ES COORDINA AMB SERVEIS EXTERNS I XARXA COMUNITÀRIA

ADMINISTRATIVA

- GESTIONA LA DOCUMENTACIÓ I TASQUES ADMINISTRATIVES DEL CENTRE
- ATENCIÓ TELEFÒNICA I PRESENCIAL A FAMÍLIES I PERSONES USUÀRIES
- GESTIÓ DE DOCUMENTS, ARXIVS I CORRESPONDÈNCIA
- CONTROL D'AGENDA, CITES I COMUNICACIONS

INFERMERA

- VETLLA PER LA SALUT I CURA INTEGRAL DE LES PERSONES USUÀRIES
- CONTROL I SEGUIMENT DE LA SALUT DE LES PERSONES
- ADMINISTRA MEDICACIÓ I CURES SEGONS PRESCRIPCIÓ
- ES COORDINA AMB SERVEIS SANITARIS I FAMÍLIES

DIRECTORA

- LIDERA, ORGANITZA I GESTIONA EL CENTRE PER GARANTIR UN SERVEI DE QUALITAT
- COORDINA I LIDERA L'EQUIP PROFESSIONAL
- VETLLA PEL COMPLIMENT DE LA NORMATIVA I LA QUALITAT ASSISTENCIAL
- REPRESENTA EL CENTRE I GESTIONA LES RELACIONS INSTITUCIONALS

QUINS SERVEIS OFERIM A L'AFA CERVERA?



Centre de Dia Integral Josep Valls
Obert de 08h a 20h de dilluns a divendres, i de 9h a 15h els dissabtes.
Tria la jornada que més s'adapti a les teves necessitats personals i familiars.



Servei d'Atenció a Domicili

Servei d'atenció a domicili de dilluns a diumenges i festius, durant la jornada que convingui segons les necessitats personals de cada persona usuària i el seu entorn familiar.



Servei de transport adaptat

Disposem de servei per venir cap al Centre de Dia i tornar a casa al final de la teva jornada. La nostra furgoneta està adaptada per si vens en cadira de rodes.



Servei d'Assessorament Gratuït

La psicòloga i la treballadora social del centre proporcionen escolta activa, suport i assessorament a les persones i famílies que tinguin necessitats d'assessorament personalitzat i/o d'intervenció específica de la seva demanda (situacions sobrevingudes d'augment de la dependència, impacte del diagnòstic, sobrecàrrega de la persona cuidadora...).



Programa de Neurorehabilitació Cognitiva GNPT

Guttman Neuro Personal Trainer, programa creat per l'Institut Guttman que ofereix un perfil individualitzat de reptes cognitius per a treballar, mitjançant la tablet o l'ordinador, els aspectes adients a cadascuna de les capacitats que es conserven, i a les que es volen posar èmfasi a treballar i potenciar.



Grup d'Ajuda Mútua (GAM)

Espai mensual de reunió entre familiars i la psicòloga i treballadora social del Centre per a compartir formació, situacions, neguits, experiències i preocupacions comunes en la cura i convivència amb els seus familiars.



Pla individualitzat de Rehabilitació Física Activa

Planifiquem i vetllem pel compliment del pla individualitzat de rehabilitació activa de cada persona, tenint en compte les capacitats i necessitats físiques de cadascú.



Podologia i Perruqueria

Serveis externs.



Podologia un cop al mes, i perruqueria setmanalment i/o sota demanda, per a les persones usuàries del Centre de Dia.



Atenció Psicològica
Intervenció Terapèutica
Intervenció Familiar



Atenció Sociosanitària
Servei d'infermeria



Informació i assessorament sobre ajudes econòmiques a persones amb dependència

Tots els serveis oferts des de l'AFA Cervera són duts a terme per professionals titulades i qualificades en el sector de la salut, les cures i l'atenció integral a persones amb dependència.



TRANSPORT ADAPTAT



SALA DE VISITES

GARATGE



ENTRADA



INFERMERIA



SALA MULTISENSORIAL



TAQUILLES

ESPAI COMUNITARI (SALA DE BAIX)



GINNÀS DE FISIOTERÀPIA



LAVABOS ADAPTATS



BENEFICIS DEL NOSTRE SAD

Un servei proper, flexible i adaptat a cada persona

- 01** **365 DIES A L'ANY**
Sempre al teu costat, els 365 dies de l'any.
- 02** **HORARIS FLEXIBLES**
Ens adaptem a les teves rutines i necessitats.
- 03** **TRACTE FAMILIAR**
Atenció propera, humana i de confiança.
- 04** **PLA D'ACCIÓ INDIVIDUAL**
Dissenyem un pla personalitzat per a cada persona.
- 05** **EQUIP PROFESSIONAL COORDINAT**
Professionals formats que treballen en equip per oferir el millor servei.



CUINA



HABITACIÓ



ESPAI POLIVALENT



ACTIVITATS I ESDEVENIMENTS ESPECIALS



JOGUINES DENDE FRONTERES



SORTIDA AL MERCAT



FOLKYWEIGHT



TAITXI QIGONG



CELEBRACIONS ESPECIALS



CALÇOTADA



"LA TEVA GARA EM DONA"



CAMINADA SOLIDÀRIA



VOLEM CAMINAR, SENSE ENSOPEGAR!

SETMANA EUROPEA DE LA MOBILITAT



ACTIVITATS I ESDEVENIMENTS ESPECIALS



FIRA D'ENTITATS



ALCEM LES NOSTRES VEUS



JORNADA INTRASSOCIATIVA FAFAC



CORAL INFANTIL

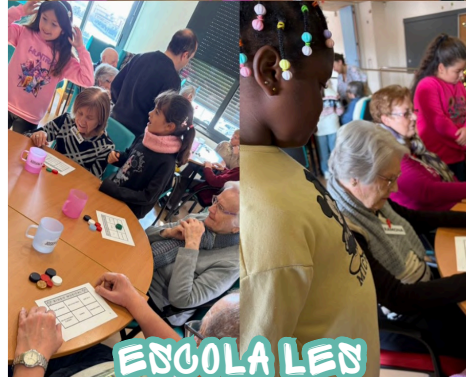

ESCOLA LES D'AVINES



VISITA INSTITUCIONAL



TROBADA INTERGENERACIONAL



CONSELL DE PARTICIPACIÓ



ACTIVITATS I TALLERS

Taller de manualitats



Taller plantes



Higiene bucodental



Taller emocional



Bingo



Plataforma GNPI



Musicoteràpia



Activitat física



Jocs esportius



Mural d'estiu



I si toca?

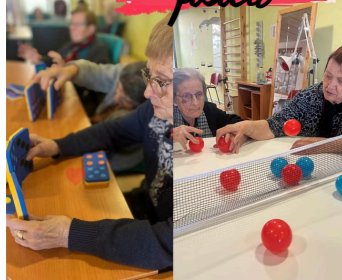

Psicomotricitat



Taller d'estimulació oral



Taller de cultura



Taller de Reminiscència



Experiments



Tallers culinàris



FESTES I CELEBRACIONS



SETMANA DE LA GENT GRAN



Xerrada Mossos: Gent Gran segura



Fira al Centre de Dia!



Actuació escala-en-hi-fi



Trobada intergeneracional



Reivindiquem la veu de la gent gran!



Actuació musical en llengua de signes



DIMECRES 1 D'OCTUBRE
PLAÇA OBERTA A L'ENVELLIMENT ACTIU
 VINE A DONAR EL TRET DE SORTIDA A LA SETMANA DE LA GENT GRAN!

DESCOBREIX ELS DIFERENTS ESPAIS

- ESPACI D'ACTIVITATS:** Espais on es podran fer activitats de la setmana de la gent gran.
- ESPACI D'INFORMACIÓ:** Espais on es podran obtenir informació sobre els serveis i recursos disponibles.
- ESPACI D'EXPOSICIONS:** Espais on es podran exposar obres d'art i fotografies.
- ESPACI D'ENCONTRES I XERRADES:** Espais on es podran fer xerrades i trobades amb altres persones.

PARTICIPA I GUANYA UN OBSEQUI DE REGAL!
I PER ACABAR... UN PICA PICA TOTES JUNTES!

VAN PARTICIPAR-HI UN CENTENAR DE PERSONES!



Plaça oberta a l'envelliment actiu!



i una bona sobretaula!

Centre de Dia, Consell Comarcal de la Segarra, i Centre Cívic de Cervera ens van unit per crear un esdeveniment a la Plaça Joan Salat on va poder participar-hi tota la població de Cervera: Neix la "Plaça oberta a l'envelliment actiu!"

Te'ls van emportar un obsequi cap a casa!



GRUP D'AJUDA MUTUA

1 QUÈ FEM?

Creem un espai d'escolta activa i comprensió mútua, on persones amb una problemàtica comuna es troben per compartir vivències, expressar emocions i buscar maneres de millorar el seu benestar



2 COM HO FEM?

Acompanyem el grup com a facilitadores: moderant les trobades, proposant dinàmiques i oferint recursos útils per afrontar les dificultats



3 PER QUÈ PARTICIPAR?

- Trencar l'aïllament i ampliar la xarxa de suport
- Expressar el que sents en un espai segur
- Rebre suport emocional i noves perspectives
- Resoldre dubtes i descobrir eines útils



CONTACTES I COORDINACIONS AMB ENTITATS A NIVELL MUNICIPAL I COMUNITARI



Compartir projectes i experiències amb altres entitats sempre és enriquidor per a totes les parts! Seguim treballant amb les entitats del territori per a enfortir relacions, fer créixer la xarxa i oferir un major suport, de forma interdisciplinària i multisectorial, a les persones usuàries del Centre i les seves famílies i/o persones cuidadores



Properament més projectes i col·laboracions!



Durant l'any 2025 hem pogut viure projectes i experiències molt estimulants amb totes aquestes entitats!



EL CENTRE EN XIFRES



Equip



FORMACIONS DE L'EQUIP 2025



PROJECTES 2025 i PREVISIÓ 2026

- Iniciar un projecte de Musicoteràpia per a les persones usuàries del Centre
- Mantenir el Projecte amb les alumnes de TAPD de l'INS La Segarra i ampliar-lo amb els alumnes d'Higiene Bucodental
- Manteniment del programa d'estimulació cognitiva GNPT
- Consolidació del GAM (grup d'ajuda mútua) i augment de la participació de les famílies
- Implementar un programa informàtic de gestió del Centre
- Oferir teràpies manuals individualitzades a les persones usuàries
- Activitats especials: Piscina, teràpia amb animals i txi kung

ENQUESTA DE SATISFACCIÓ ANUAL a persones usuàries, familiars i cuidadores

● Grau de satisfacció general	9,7
● Millora de la qualitat de vida	9,6
● Millora de l'autonomia personal	9,4
● Millora de l'estat d'ànim	9
● Suport i assessorament als familiars	9,4
● Conèixer gent o retrobar-me amb persones conegudes	9,4

AVALUACIÓ DE L'EQUIP PROFESSIONAL

EQUIP GEROCULTORES	9,7
EQUIP PSICOSOCIAL	9,7
SERVEI DE FISIOTERÀPIA	9,3
SERVEI D'INFIRMERIA	9,3
SERVEI DE MENJADOR	9,1
SERVEI DE TRANSPORT ADAPTAT	9,8

PERSONES ATESES 2025

CENTRE DE DIA

PARTICIPANTS GAM

77

16

21

54

SAD

SUPORT PSICOLÒGIC PERSONALITZAT A PERSONES CUIDADORES

66

Persones ateses sol·licitant informació

L'ASSOCIACIÓ EN XIFRES

Subvencions rebudes per als projectes i serveis de l'any 2025

DEPARTAMENT
DE DRETS
SOCIALS

85.946,74€
Atenció
Sociosanitària
en Centres de
Dia

24.979,90€
Atenció
domiciliària

24.472,39€
Suport i
formació a
familiars i
cuidadors

40
PLACES

7 de les
quals són
públiques

PRESTACIONS
VINCULADES

PAERIA DE CERVERA
CONVENI ANUAL

14.000€

DADES ECONÒMIQUES

Finançament públic: 227.200,25€

Finançament privat: 9.929,20€

Finançament propi: 360.423,40€

FINANÇAMENT TOTAL: 597.552,85€

PRESSUPOST 2026: 610.000€

REUNIONS AFA CERVERA

Assemblees ordinàries: 1

Junta Directiva: 12

Equip Centre + Junta: 12

Reunions Equip: 13

Reunions coordinació serveis: 26

NOMBRE DE PERSONES SÒCIES

Empreses: 10 | Dones: 75 | Homes: 25 | No binari: 0 | **TOTAL: 111**

Comptar amb SOCIS I SÒCIES és **FONAMENTAL** per a poder seguir duent a terme la tasca social que cada dia fem i, a més, poder continuar oferint programes addicionals com ara els Grups d'Ajuda Mútua o l'assessorament gratuït



BREU RECORREGUT PER LA HISTÒRIA DE L'AFA CERVERA

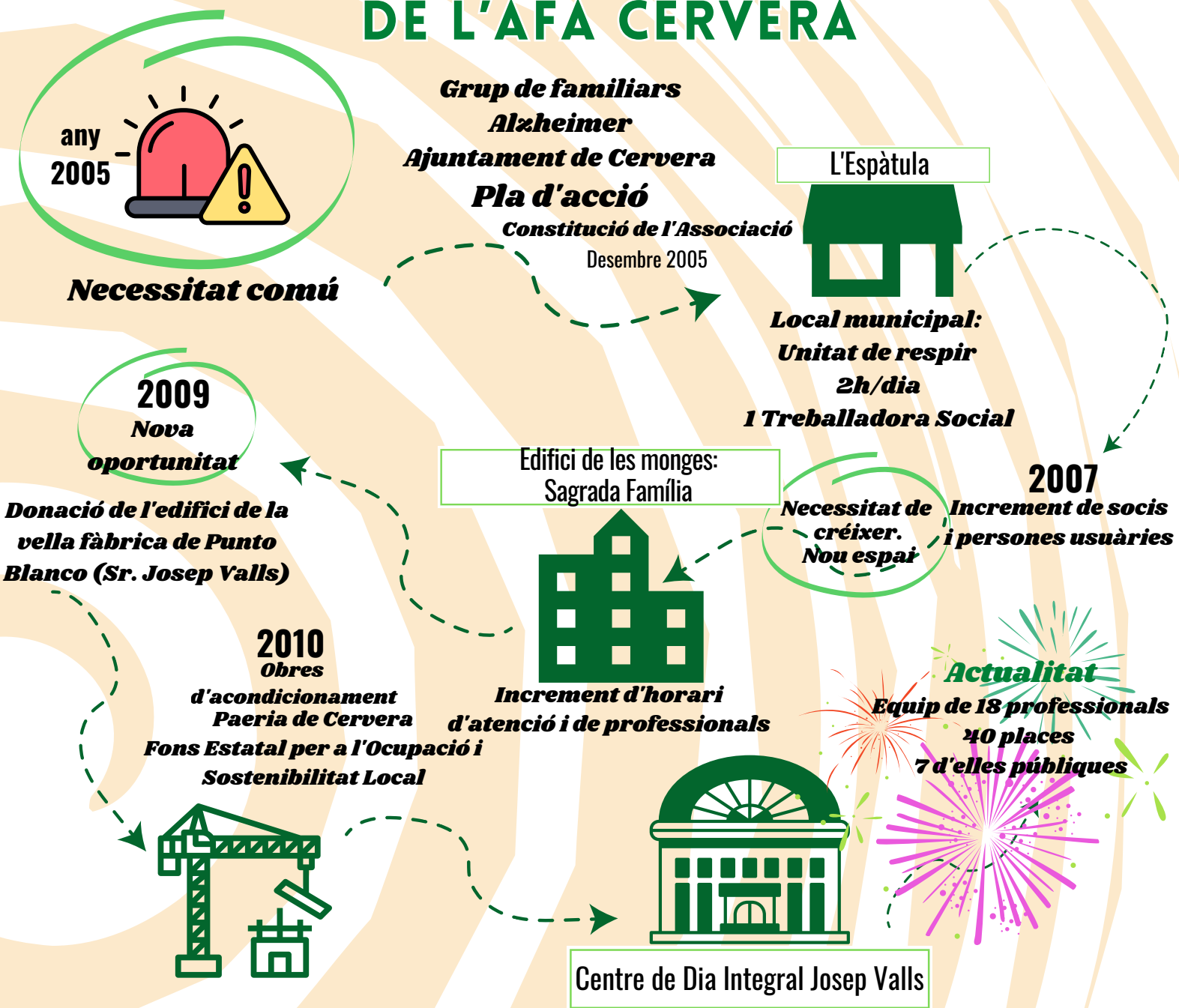

L'Associació de Familiars i Malalts d'Alzheimer i altres malalties neurodegeneratives de Cervera - La Segarra va néixer de la unió d'un grup de persones a les quals la malaltia va aterrar a les seves llars, en una època i un context social en què encara era molt desconeguda. Enmig de la por, el neguit i el desig de cercar respostes que ajudessin als seus familiars que la patien, van recolzar-se les unes amb les altres.

Comptant amb l'ajuda de les entitats del Municipi, i deixant-se portar per la il·lusió i la motivació de sentir-se sostingudes, van acabar creant el recurs que no existia al municipi per ajudar, ara, a altres famílies.

Tant és així que l'Associació ha anat creixent fins a convertir-se en el referent Comarcal que ha acabat esdevenint a dia d'avui. Atenent a les persones i a les seves famílies des de ja fa 20 anys, oferint l'orientació, l'assessorament, el suport, els serveis i la sensibilització amb què els hauria agradat comptar en el seu moment.



SOPA DE LLETRES

R	P	A	C	O	M	P	A	N	Y	I	A	K	T	M
J	E	A	F	D	E	P	E	N	D	È	N	C	I	A
G	K	S	Z	S	Z	E	K	N	G	I	V	D	M	R
L	C	V	I	R	P	M	A	L	A	L	T	I	A	Y
R	H	U	A	L	C	X	B	C	E	F	F	R	G	I
Y	K	T	I	U	I	Q	I	L	K	K	D	J	H	T
Y	W	P	E	D	T	È	S	R	Y	D	K	B	N	C
M	Z	E	E	K	A	O	N	D	T	S	Z	M	C	S
R	H	S	C	C	I	R	N	C	L	J	S	R	D	O
I	D	Z	U	B	J	A	T	O	I	V	A	C	N	D
Z	B	L	G	H	Z	S	N	F	M	A	D	O	F	V
H	P	F	X	D	N	M	Z	R	J	I	R	I	W	P
A	K	D	G	U	K	B	A	A	Z	J	A	X	T	K
O	E	N	V	E	L	L	I	M	E	N	T	M	K	M
C	C	K	T	C	U	I	D	A	D	O	R	O	D	I

PARAULES A TROBAR

- CUIDAR
- DEPENDÈNCIA
- AUTONOMIA
- RESILIÈNCIA
- CUIDADOR
- MALALTIA
- COMPANYIA
- ENVELLIMENT
- CULPA

COMPLETA ELS REFRANYS

La saviesa popular mai passa de moda!

1 Qui no vulgui pols que no vagi a _____.



2 Al maig, cada dia un _____.



3 A la taula i al llit al primer _____.



4 De mica en mica s'omple _____.



5 A la taula d'en Bernat, qui no hi és, _____.



6 Qui de jove no treballa, quan és vell _____.



7 A l'abril, cada gota val per _____.

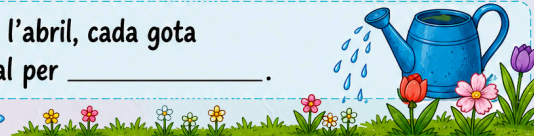

PIRÀMIDES MATEMÀTIQUES

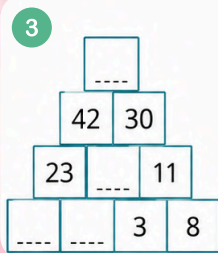
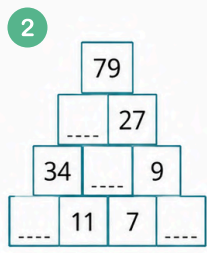
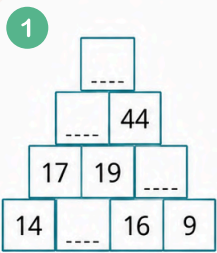

TROBA LES 15 DIFERÈNCIES



- 1 - L'era
- 2 - Raig
- 3 - Crit
- 4 - La pica
- 5 - No hi és comptat
- 6 - Dorm a la palla
- 7 - Per mil

C	K	T	C	U	I	D	A	D	O	R	O	D	I	
O	E	N	V	E	L	L	I	M	E	N	T	M	K	M
A	K	D	G	U	K	B	A	A	Z	J	A	X	T	K
H	P	F	X	D	N	M	Z	R	J	I	R	I	W	P
Z	B	L	G	H	Z	S	N	F	M	A	D	O	F	V
I	D	Z	U	B	J	A	T	O	I	V	A	C	N	D
R	H	S	C	C	I	R	N	C	L	J	S	R	D	O
M	Z	E	E	K	A	O	N	D	T	S	Z	M	C	S
Y	K	T	I	U	I	Q	I	L	K	K	D	J	H	T
R	H	U	A	L	C	X	B	C	E	F	F	R	G	I
L	C	V	I	R	P	M	A	L	A	L	T	I	A	Y
J	E	A	F	D	E	P	E	N	D	È	N	C	I	A
R	P	A	C	O	M	P	A	N	Y	I	A	K	T	M

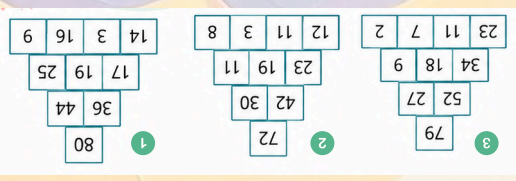

SOLUCIONS ALS PASSATEMPS



COL·LABORADORS



Generalitat de Catalunya
**Departament
de Drets Socials**



GOBIERNO
DE ESPAÑA

MINISTERIO
DE SANIDAD, SERVICIOS SOCIALES
E IGUALDAD



PAERIA DE CERVERA



CONSELL
COMARCAL
DE LA
SEGARRA



CEAFA
CONFEDERACIÓN
ESPAÑOLA DE
ASOCIACIONES
DE FAMILIARES
DE PERSONAS CON
ALZHEIMER
Y OTRAS DEMENCIAS

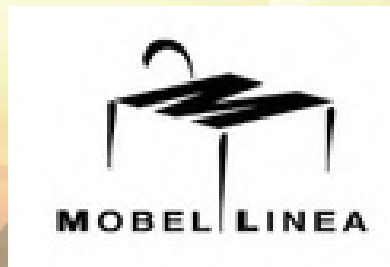



AFA CERVERA
CENTRE INTEGRAL
JOSEP VALLS



973 53 40 25



info@afac.cat



http://www.afac.cat



Av. Catalunya, 91
25200 Cervera (Lleida)



@centredediajosepvalls



Centre de Dia Josep Valls



695 902 090 - Centre de Dia