



BORRÅS

**FRESH & FROZEN
QUALITY FOOD**

Rodaja de Merluza Austral

4056



FAO



7kg 100gr Aprox. 5,5/9 cm 81 20%

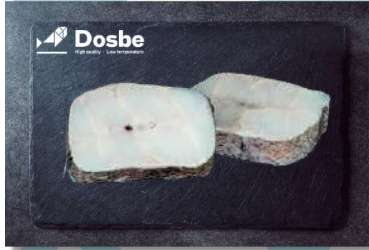

Rodaja de Merluza Gran Sol

4055



FAO



7kg 100gr Aprox. 5,5/9 cm 27 20%



Rodaja de Cazón

4067



FAO



7kg 100gr Aprox. 5,5/9 cm 51 20%



Rodaja de Rape

4065



FAO



5kg 100gr Aprox. 5,5/9 cm 27/41 20%



Rodaja de Caella

4069



FAO



7kg 100gr Aprox. 5,5/9 cm 47 10%/15%



Rodaja de Salmón Salar

4068



FAO



7kg 100gr Aprox. 5,5/9 cm 67 20%



Colas de Rape

7216



FAO



5kg 200/350gr 12/16 cm 34 10%



Colas de Cazón

4066



FAO



5kg 140gr Aprox. 10/12 cm 51 20%



Colas de Merluza

4051



FAO



3,5kg 140gr Aprox. 10/12 cm 47/51/81 10%



Colas de Bacalao

4073









FAO



5kg 140gr Aprox. 10/12 cm 27 15%









Lomos de Bacalao Islandia

4082   4,5kg  180gr Aprox.  4,5/5 cm  27  15%



Centros de Bacalao Islandia

4071   4,5kg  750gr Aprox.  8/10 cm  27  15%



Ventrescas de Bacalao

4070   3kg  110gr Aprox.  12/18 cm  27  15%



Caprichos de Bacalao

4072   6kg  180gr Aprox.  8 cm  27  15%









Filete de Bacalao "G"

4081   6kg  180gr Aprox.  4/5 cm  27  15%



Filete de Bacalao "G"

4094   4x2kg  180gr Aprox.  4/5 cm  27  15%



Langostino Salvaje

4113 · 10/15   3kg  85gr Aprox.  12/15 cm  34  14%

4114 · 15/17   3kg  63gr Aprox.  10/12 cm  34  14%

4115 · 18/25   3kg  46gr Aprox.  8/10 cm  34  14%

4116 · 26/35   3kg  33gr Aprox.  7/8cm  34  14%



Filete de Merluza

4151 **HIG.** 5kg 100/160gr 12/16 cm **FAO** 47 20%



Filete de Merluza Sin Piel

4091 **IQF** 6kg 100/160gr 12/16 cm **FAO** 47 20%



Rodaja de Merluza Austral

4163 **HIG.** 6kg 100/120gr 6/9 cm **FAO** 81 20%



Rodaja de Merluza

4090 **IQF** 8kg 100/120gr 6/9 cm **FAO** 47 20%



Filete de Bacalao

4155 **HIG.** 6kg 120/180gr 4/5 cm **FAO** 27 15%

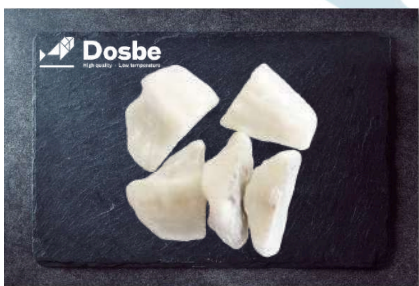

Lomos de Salmón

4154 **HIG.** 4,5kg 100/160gr 4/5 cm **FAO** 61 10%



Rodaja de Rape Extra

4166 **HIG.** 6kg 100/120gr 6/9 cm **FAO** 27/41 20%



Sepia Limpia M

4171 **HIG.** 5kg 200gr Aprox. 8/10 cm **FAO** 51 20%



Tubo Illex Premium

4025
 6kg 200/250gr +21 cm 41 15%

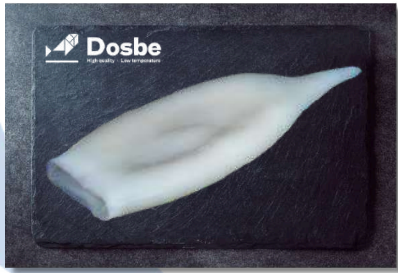

Tubo Illex Limpio

4032
 6kg 200/250gr +21 cm 41 0%



Anilla Calamar

4036
 5kg 20gr Aprox. 4/7cm 41 40%

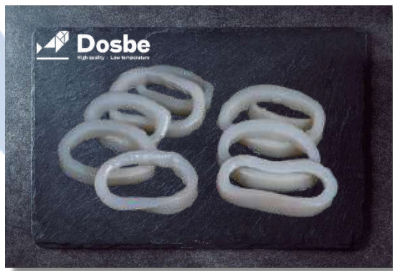

Anilla Calamar

4037
 4kg 20gr Aprox. 4/7cm 41 20%



Pulpo Blanco Limpio

4010
 4kg 200/250gr 15/20cm 27 10%



Calamar Nacional

4026
 5kg 70/90gr 11/15cm 34 15%



Calamar Nacional

4027
 5kg 200/300gr +19 cm 34 15%



Calamar Patagónico 4C

4022
 6kg 40/50gr 9/11cm 41 15%



Calamar Patagónico 4L

4080
 5kg 70/90gr 12/15 cm 41 15%



Sepia

4003 · P 6/10		6,5kg	125gr Aprox.			51/57 20%
4005 · M 4/5		6kg	200gr Aprox.			51/57 20%
4006 · H 2/3		5,5kg	400gr Aprox.			51/57 20%
4007 · G 1/2		5kg	+ 500gr Aprox.			51/57 20%



Sepia M

4096 ·		6kg	200gr Arox.			51/57 20%
--------	--	-----	-------------	--	--	-----------



Paella de Marisco Gourmet

4018		4kg				10%
------	--	-----	--	--	--	-----



Sopa de Marisco

4017		5kg				5%
------	--	-----	--	--	--	----



Paella de Marisco Granel

4016		7kg				5%
------	--	-----	--	--	--	----



Salpicón de Marisco

4019		5kg				10%
------	--	-----	--	--	--	-----



Mix de Marisco Cocido

4014		5kg				10%
------	--	-----	--	--	--	-----



Trozos de Pescado

4021   4kg     10%

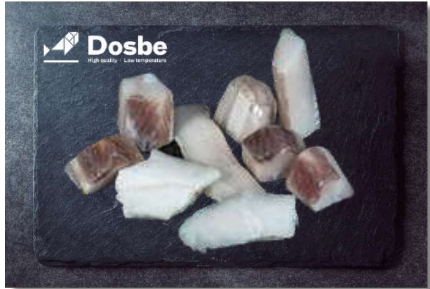

Medallón de Merluza

4052   7kg  100gr Aprox.  5 cm  47/41  20%



Alas de Calamar

4023   4kg  30/40gr  -  41  10/15%









Picos de Calamar

4030   6kg  10/20gr  -  41  15/20%



Botones de Potón

4024   5kg  3/5gr  -  57/51  10/15%



Merluza Especialidades

Merluza Entera

7135 · Pieza de 2,4 a 3,5 kg · Chile



Filete Con Piel

7158 · 2/4 · Caja de 5kg
7162 · 2/4 Abordo · Peso variable
7157 · 4/6 · Caja de 5kg
7159 · 6/8 · Caja de 5kg



Centros

7151 · 120/140gr · Caja de 5kg



Ventrescas

7160 · Caja de 5kg



Filete Sin Piel

7156 · Peso variable · Abordo



Salmón Especialidades

Filete de Salmón

7209 · +800gr · Caja de 10kg Aprox
7202 · 2/3Lbs · Caja de 10kg Aprox



Salmón Porciones

7215 · 120/160gr · Caja de 5kg



Salmón Porciones

7214 · Caja de 5kg · Noruego

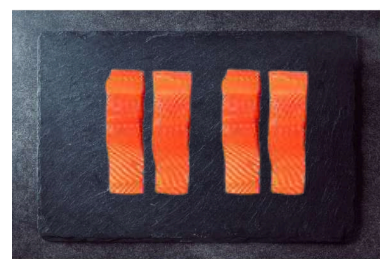

Atún Especialidades

Lomitos de Atún

1510 · Caja de 3,8kg



Medios Lomos Atún

7242 · Pieza de 1,5/2kg

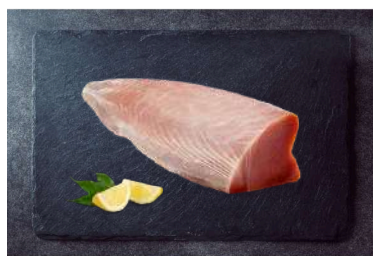

Rodaja de Atún

7246 · Caja de 6kg Aprox



Filete de Panga

7187 · Caja de 5kg

**Filete de Corvina**

7197 · Caja de 10kg

**Filete de Gallineta**

7181 · Caja de 6kg

**Filete de Gallo San Pedro**

7182 · Caja de 5kg

**Filete de Limanda**

7191 · Caja de 6kg

**Filete de Lubina**

4506 · Caja de 5kg

**Filete de Dorada**

4501 · Caja de 5kg

**Filete de Caballa**

4510 · Caja de 5kg

**Sardina de la Costa**

4503 · Caja de 44Uds.

**Trucha Eviscerada**

4515 · Caja de 5kg

**Cola de Rape**

7212 · Caja de 6kg

**Lenguado Holandés**

7220 · Caja de 10kg

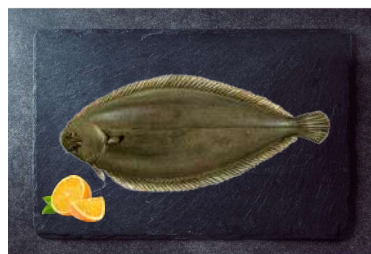
**Rodaballo**

7229 · Caja de 5kg

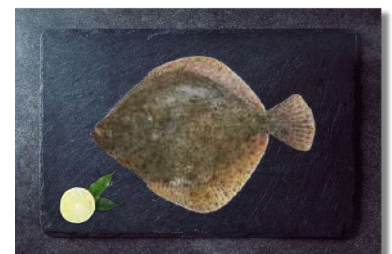

Calamar Patagónico

7272 · 4C · 9/11cm · Caja de 5kg Aprox



Calamar Limpio IQF

7283 · 20/40 · Caja de 6kg

7289 · 10/20 · Caja de 6kg



Calamar Troceado

7274 · Caja de 6kg



Calamar Nacional

7252 · M · Caja de 5kg Aprox



Puntilla Japónica

7292 · 4/6cm · Caja de 6kg



Tubo Gigas

7264 · 200/400gr · Caja de 5kg



Tubo Illex M

7256 · 18/22 · Caja de 5kg

7258 · 18/22 · Caja de 6kg



Pata de Pulpo

- 7376 · 70/120gr · Bandeja de 1,5kg
- 7368 · 100/150gr · Bandeja de 1,5kg
- 7367 · 150/200gr · Bandeja de 1,5kg
- 7369 · 200/300gr · Bandeja de 1,5kg



Pulpo Entero

- 7361 · 000 · +6,5kg · Especial
- 7362 · 00 · +4,5kg
- 7379 · N.º 2 · 1,5/2kg

Pulpito

- 7356 · 20/40 · Caja de 6kg
- 7354 · 40/60 · Caja de 6kg
- 7346 · 60/up · Caja de 10kg

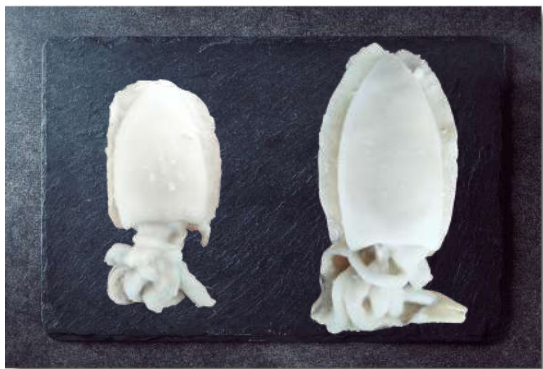

Sepia Marroquí

- 4001 · 400/600 · Caja de 4,5kg Aprox.
- 4002 · 600/800 · Caja de 4,5kg Aprox.

Gamba Pelada

2404 · 50/70 · Caja de 6kg · China
7549 · 10/30 · Caja de 6kg · China



Gamba Pelada Cocida

7542 · 80/120 · Caja de 10kg



Gambón Pelado

7544 · 20/40 · Caja de 10kg
7553 · N.º 3 · Caja de 6kg



Gamba Alistada

7515 · 36/38 · 1kg Aprox
7500 · 42/44 · 1kg Aprox



Gamba Cocida Salada

7615 · P · Caja de 6 Uds de 1kg



Langostino Vanamei

7580 · 40/50 · Estuche de 2kg
7575 · 30/40 · Estuche de 2kg



Langostino Cocido

7610 · 30/40 · Estuche de 2kg
7613 · 40/60 · Estuche de 2kg



Gamba Langostinera de Abordo

7501 · N.º 1 · Estuche de 2kg
7502 · N.º 2 · Estuche de 2kg
7505 · N.º 3 · Estuche de 2kg
7506 · N.º 4 · Estuche de 2kg



Cigala Escocia

- 7681 · N.º 00 · Estuche de 1,5kg
- 7682 · N.º 0 · Estuche de 1,5kg
- 7683 · N.º 1 · Estuche de 1,5kg
- 7684 · N.º 2 · Estuche de 1,5kg
- 7685 · N.º 3 · Estuche de 1,5kg
- 7686 · N.º 4 · Estuche de 1,5kg



Zamburiña Vieira

7624 · 20/30 · Caja de 8 Uds. de 1kg



Mejillón

- 6316 · ½ Concha Super · Bandeja de 2,5kg
- 6317 · ½ Concha · Caja de 8kg
- 6319 · Vianda · Caja de 8 Uds de 500gr
- 6320 · Jugosón · Caja de 6 Uds de 1kg
- 6324 · Jugosón · Caja de 6 Uds de 500gr



Almeja

- 6939 · Japonesa · 60/80 · Caja de 6 Uds de 1kg
- 6952 · Marrón · 60/80 · Caja de 6 Uds de 1kg
- 6950 · Blanca · 60/80 · Caja de 6 Uds de 1kg

Hamburguesas

- 6504 · Mini · 20gr
- 6941 · Ternera Supra · 175gr
- 6506 · Carne Mixta · 100gr
- 7772 · Black Angus · 180gr
- 7814 · Vegana Beyond · 113gr
- 7910 · Vaca 100% · 140gr
- 7912 · Pollo Corral · 140gr



Lagarto de Cerdo

7717 · Caja de 6kg Aprox.



Manos de Cerdo

7852 · Cortadas Cocidas



Solomillo de Cerdo

7722 · Caja 6Kg



Codillo de Cerdo Mitades

7757 · Peso variable



Longaniza de Cerdo 23cm

7850 · Caja de 18 Uds. Aprox.

- Peso Variable



Churrasco de Ternera

6701 · Peso Variable

**Entrecot de Ternera**

6700 · Pieza de 250/280gr

- Peso Variable

**Carne de Ternera****Cortada Guiso**

7903 · Caja de 4kg

**Carpaccio Black Angus**

7818 · 5 Unid de 10 Blíster de 80Gr

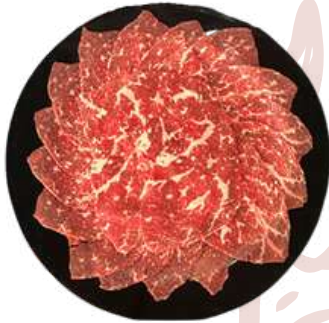
**Jarrete Recortado**

7751 · Peso Variable

**Paletilla Nacional Cordero**

7750 · Peso Variable

**Conejo**

7726 · 5 Unid. de 1,2Kg Aprox.

**Trozos Cordero Caldereta**

6713 · Peso Variable

**Alas de Pollo**

7775 · Partidas

7736 · Enteras

**Jamoncitos de Pollo**

7733 · 7774

**Pechuga de Pollo**

7731 · Entera

7730 · Fileteada

**Cuartos Traseros de Pollo**

7737 ·



Ensaladilla

4201 · 4250 · 4215



Espinacas

4211 · 4252 · 4271



Menestra

4203 · 4217 · 4228
4256 · 4257



Guisante

4277 · 4210 · 4220
4253



Pistos y Guarniciones

7006 · 4263



Escalivada

6935 ·



Verdura para Sofrito

4258 ·



Grill de Verduras

1038 · 1054 ·



Espárrago Verde

7031 · 7033 ·



Judia Verde

4273 · 4209 · 4254 · 7058
4239 · 4255 · 7055



Mezcla de Setas

5203 · 7005 ·



Aguacate a Trozos

351 ·



Mango a Dados

354 ·



PRECOCINADOS

Pasta Fresca Congelada

- | | |
|------------------------|------------------------------------|
| 10910 · Gnocchi | 10911 · Tortellini Spinaci Ricotta |
| 10917 · Ravioli Carne | 10913 · Fiocchetti Gorgonzola |
| 10916 · Cappelli Foie | 10912 · Ravioli Funghi |
| 10914 · Ravioli Salmón | 10915 · Saccottini Formaggio Pera |

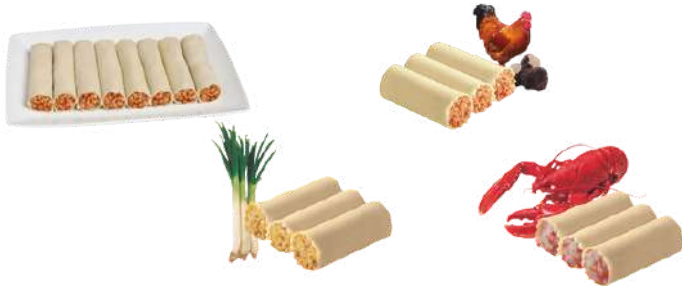

Canelones

maheso



- | | |
|-------------------|---------------------|
| 6460 · Bechamel | 6901 · Pollo Trufa |
| 6463 · Hostelería | 6903 · Calçot |
| 6472 · Casero | 6905 · Pato Foie |
| 6466 · XXL | 6907 · Supremo |
| | 6908 · Mar |
| | 6909 · Boletus |
| | 6913 · XXL Brandada |
| | 6920 · Espinacas |

Lasañas

maheso

- 6349 · 4 Quesos
- 6350 · Salmón
- 6351 · Vegetal
- 6368 · Boloñesa



Pizzas, Panninis y Snacks



Perfettissima PIZZA



Croquetas maheso®

- 6344 · Casera Jamón
- 6347 · Casera Cocido
- 6348 · Casera Pollo
- 6353 · Casera Bacalao
- 6358 · Mama Jamón
- 6359 · Mama Pollo
- 6461 · Mama Carnes
- 6376 · Coquetón Bacalao
- 6377 · Coquetón Jamón
- 6417 · Mama Cocido
- 6402 · Jamón S/G

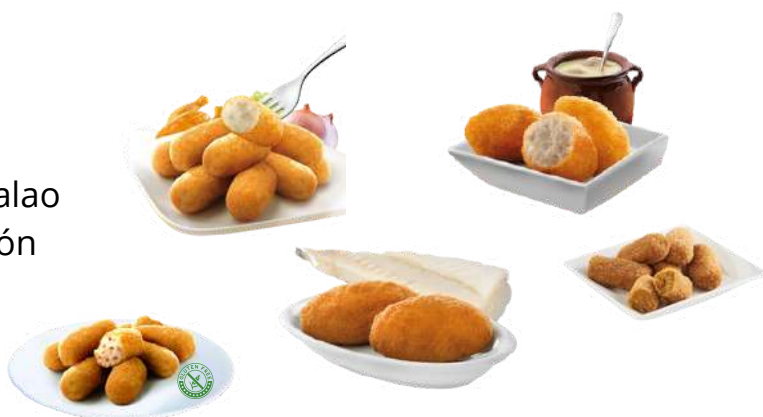

- 6577 · Espinacas Idiazabal
- 6578 · Cocido XXL
- 6580 · Rustido Pollo XXL
- 6581 · Jamón Iber. XXL
- 6582 · Bacalao XXL
- 6583 · Rabo de Toro XXL
- 6584 · Cabrales
- 6587 · Rape Gambas
- 6589 · Calamar
- 6591 · Boletus XXL
- 6592 · Crema Catalana
- 6593 · Boletus
- 6595 · Chocolate
- 6612 · Gamba Roja XXL



Precocinados de Pollo

Alitas Mexico

7801 ·



Crispy Burger

7802 ·



Nuggets

7805 ·



Bandido Cereales

7803 ·



Alitas Picantes

7807 ·



Delicias Southern

7810 ·



Bandidos

7812 ·



Grand Milanesa

7816 ·



Pops Picantes

7819 ·



Crispy Wings

7820 ·





Crispy Filets

6625 ·



Aros cebolla

7011 · 7013



Alitas BBQ

7710 ·



Crispy Wings

7824 ·



Nugget

7707 ·



Guacamole

7090 ·



Chili Cheese

7099 ·



Nacho Cheese

7830 ·



Patatas

Surecrisp

7035 · 6/6

7069 · 9/9

7078 · Crispers

7082 · Crunchy Petals

7092 · Fry & Dip

7828 · Sweet Potato



Grado A

7080 · Tradistyle

7093 · Maxichips

7097 · Dolar

7692 · Brava

7694 · Steakhouse

7696 · Crinkel

7702 · Bistro

Pavo Cordon Blue

7738 · 40 Uds de 125gr



Finger de Pollo

6340 · Caja de 5kg



San Jacobo

6606 · Caja de 28 Uds de 2 pza de 90gr



Flamenquines

6112 · Caja de 4kg



Pechuga Kentucky

6372 · 12 Uds de 250 gr



Berenjena Rebozada

6414 · Caja de 10 Uds de 400gr



Calabacín Rebozado

6415 · Caja de 10 Uds de 400gr



Bocas de Mar

6904 · Caja de 5 Uds de 1kg ·



Gulas Hostelería

6895 · Caja de 20 Uds de 300gr ·



Rodaja de Merluza

5020 · Caja de 4 Uds de 1kg

**Varitas de Merluza**

5014 · Caja de 4 Uds de 1kg

**Peskitos Empanados**

5017 · Caja de 4kg

**Calamar Rebozado**

6601 · Classic · Caja de 4kg

6615 · Classic · Caja de 8 Uds de 500gr

6628 · Caja de 5kg

**Fish & Chips**

611143 · Caja de 4kg

**Bacalao Empanado**

5012 · Caja de 3kg

**Albóndigas de Pescado**

5021 · Caja de 4kg

**Chipirones Enharinados**

5023 · Caja de 4kg

**Puntilla Enharinada**

5011 · Caja de 2kg

**Gamba Gabardina**

6611 · Caja de 2kg



Anchoa Cantábrico

- 0 -

199 · Filete 65/70 Uds.



Anchoa Cantábrico Mariposa

200 · Mariposas 25 Uds.



Sardina Ahumada

208 · 32 Filetes



Ventresca Atún Claro

206 · Lata 900 gr



Boquerón Cantábrico

201 · Filete 65 Uds.



Gildas

226 · 15 Uds. Anchoa
227 · 15 Uds. Boquerón
228 · 15 Uds. Queso



Berberecho 30/40

203 · Pack de 5 latas



Berberecho 40/50

222 · Pack de 5 latas



Triplo

225 · Caja de 10 packs · Mejillón
219 · Caja de 10 packs · Potón



Atún Bolsa en Aceite

180 · Bolsa de 1kg



Jamón de Cebo Ibérico

729921 ·



Centro de Jamón GR

702500 ·



Lacón

723017 ·



Jamón Loncheado

730281 ·



Longaniza del Pirineo 500Gr

728877 ·



Bacon Mitades

724883 · Peso variable



Bacon Loncheado

708640 · Peso variable



Quesos

940 · Oveja Añejo

944 · Mezcla Curado

945 · Mezcla Semi

946 · Barra Madurado

6203 · Cabra Lonch. 7gr

6204 · Cabra Lonch. 35gr

728995 · Edam Loncheado 1Kg





Natas

- 390 · Nata Spray
- 391 · Culinaria 20%
- 392 · Cream 35%
- 393 · Vegetop
- 394 · Plus 38%
- 397 · Queso Crema

Salsas

- 11201 · Ketchup md
- 11202 · Mayonesa md
- 11203 · Mostaza md
- 11204 · Bbq md
- 11710 · Bbq
- 11711 · Sweet Chilli
- 11712 · Smokey Baconnase
- 11603 · Ketchup 2,4kg
- 11713 · Spicy Paprika
- 11714 · Curry Mango
- 11717 · Mayo Truffle
- 292155 · All i Oli 3l
- 192153 · Cocktail 3l
- 192154 · Tartara 3l
- 101105 · Mayonesa 5l
- 11720 · Mayonesa Heinz 5l



Primerbas

- 151443 · Pesto Rojo
- 250101 · Albahaca
- 351740 · Pesto Verde



Aceite Freidora Garrafa

- 5250 · 10L



Maizena y Roux

- 151035 · Maizena 2,5kg
- 135636 · Express Clara 1kg
- 135637 · Express Oscura 1kg
- 100113 · Roux Oscuro
- 200099 · Roux Claro



POSTRES

Planchas 30 Raciones

- 640 · Sant Marcos
- 641 · Tiramisú
- 642 · Queso Arándanos
- 643 · Whisky
- 644 · Queso Limón
- 646 · Crema Catalana
- 647 · Turrón
- 648 · 3 Chocolates
- 649 · Licor Café
- 650 · Brownie
- 651 · Chocolate Naranja
- 652 · Selva Negra
- 3600 · Plancha Manzana



Tartas y Bandas

- 630 · Bavarois Avellana
- 631 · Sacher
- 632 · Sant Marcos
- 633 · Mousse Limón
- 636 · Queso Fresa
- 637 · Queso Arándano
- 3587 · St Honoré
- 3565 · Banda Hojaldre
- 1078 · Tarta Queso Manch
- 9036 · Frambuesa
- 9075 · Cappuccino
- 9078 · Tiramisú
- 9312 · Queso S/G
- 9313 · Tarta de Santiago
- 16101 · Tiramisú Savoirdi
- 861584 · Queso A. Adrià
- 868732 · American Carrot

Postres Individuales

- 660 · Volcán Limón
- 661 · Festival de Chocolates
- 662 · Top Queso Arándanos
- 663 · Semi Esfera de Crema Orujo
- 2117 · Briochelle
- 3578 · Profiterol Trufa
- 3579 · Profiterol Nata
- 9051 · Coulant Queso
- 9055 · Coulant Chocolate
- 9056 · Coulant Chocolate Blanco
- 9057 · Coulant Chocolate Sin Gluten
- 16012 · Tiramisú
- 3564 · Bandeja Lionesas
- 3566 · Tartaditos



Gran Reserva

- 822001 · Baguette 260gr
- 822415 · Barra Extra 295gr
- 822421 · Bocata 150gr
- 822681 · Gourmet 95gr
- 865481 · Burger Brioche 62gr
- 869837 · Burger Cristal Prec.



fripan[®]
La vida tiene miga

Fully Baked

- 865325 · Bocata 125gr
- 867325 · Medio Bastón 160gr
- 868325 · Baguette 265gr
- 868335 · Barra 250gr
- 869735 · Panecillo Semillas 70gr



Bollería

- 822080 · Paris Choco 72gr
- 822133 · Mini Paris 25gr
- 824430 · Súper Paris 90gr
- 829131 · Mini Paris Choc 28gr
- 867451 · Paris Curvo 90gr
- 867420 · Sel.D'or 75gr
- 869261 · Super Croissant 110gr
- 867460 · Cacao Sel.D'or 90gr
- 826271 · Napolitana Choco 92gr
- 828260 · Herradura Choco 175gr



donuts



Bollería Lista

- 498453 · Donut Clásico
- 875511 · Dots 52gr
- 864210 · Pop Dots Sugar 12gr
- 829910 · Mini Dots Choc 36gr
- 823100 · Dots Negrito 60gr
- 861690 · Croissant Mantequilla 70gr
- 868890 · Napolitana Choco 108gr

• Consulta con tu asesor comercial toda la amplia gama de masas congeladas

HIELO Y GRANIZADOS**Smoothies**

- 5301 · B1 · Piña, Mango, Papaya
- 5303 · B7 · Plátano, Piña, Coco
- 5304 · B10 · Verduras, Piña
- 5305 · B14 · Mango, Plátano, Acai, Arándano
- 5306 · B15 · Zanahoria, Mango, Piña, Fruta de la Pasión
- 5307 · B5 · Melón, Mango, Piña, Kiwi
- 5310 · B13 · Plátano, Fresa
- 5314 · B2 · Fresa, Arándano, Cereza, Mango
- 5315 · B9 · Sandía, Mango, Fresa, Semillas de chia
- 5316 · B6 · Pitaya, Fresa, Mango

**Granizados**

- 5160 · Limón
- 5161 · Café
- 5162 · Leche Merengada
- 5163 · Fresa
- 5164 · Mojito
- 5165 · Sandia
- 5166 · Horchata
- 5167 · Piña Colada

Piña colada 1L

5108

**Mojito clásico 1L**

5120

**Mojito Fresa 1L**

5125

**Gel Pur**

3008

**Hielo Picado**

3007

**Ice Balls**

1001

**Kiss Lemon**

5119 · Caja de 5kg ·



*¡¡ Gracias por
tu confianza!!*

Borràs Lleida

Pda. Quatre Pilans 15 · 25197 Lleida
T. 973 200 300 · F. 973 205 141
borras@bborras.com

Borràs Huesca

Ronda de la Industria 75 · 22006 Huesca
T. 974 241 452 · F. 974 241 452
huesca@bborras.com

Borràs Barcelona

Alfons XII 787 · 08918 Badalona
T. 933 878 462 · F. 933 886 384
bcn@bborras.com

WWW.BBORRAS.COM

