Festa major de maig de Tàrrega 2025

del 10 al 18 de maig

Ajuntament de Tàrrega

Autora cartell: Sandra Fernández Baiges DL: 338-2025

NOVETATS

L'Escola Alba estrena a l'Eixideta la Gegantona Nona

Dimecres 14 de maig a l'Eixideta es presentarà públicament a la ciutat la gegantona Nona de l'Escola Alba, una figura que neix amb voluntat de ser accessible, inclusiva i col·lectiva, i que representa un pas endavant en l'àmbit de la cultura popular adaptada.

La iniciativa s'emmarca dins dels actes del 50è aniversari de l'Associació Alba i compta amb el finançament de la regidoria de Cultura l'Ajuntament de Tàrrega. El projecte ha estat desenvolupat pels alumnes del Grau Superior en Escultura Aplicada a l'Espectacle de l'Escola d'Art Ondara, en col·laboració estreta amb els alumnes de l'Escola Alba.

En la presentació oficial de la Nona el pròxim 14 de maig a l'Eixideta, la Gegantona ballarà amb els gegantons de les escoles de Tàrrega i amb les agrupacions infantils de cultura popular.

Què vol dir una gegantona inclusiva?

El repte era clar: crear una gegantona que pogués ser portada per qualsevol infant i jove, independentment de les seves capacitats físiques o sensorials. Per això, l'equip creador ha fet un procés d'investigació sobre altres gegants accessibles existents a Catalunya, analitzant estructures, punts forts i millores possibles. Però la voluntat és fer un pas més. La Nona es desplaçarà amb rodes i podrà accedir-hi una cadira de rodes, però també s'ha ideat perquè la persona que sigui dins pugui veure l'exterior i sentir-se lliure d'entrar i sortir. Una proposta pensada especialment per les persones amb autisme que sovint es neguitegen quan estan en llocs molt tancats.

Més enllà de la gegantona s'ha pensat en una experiència col·lectiva i participativa. Per això la Nona portarà cintes penjades del cos amb uns molinets de vent a l'extrem que les persones que l'acompanyen podran agafar i interactuar.
Els infants de l'Escola Alba han estat protagonistes des del primer moment: n'han decidit el nom, Nona que significa àvia en Italià, se la van imaginar primer a través de dibuixos, n'han escollit colors i complements, i han decidit que la gegantona representés una aviadora, símbol de llibertat, aventura i valentia.

La Nona vol ser molt més que una figura festiva: vol ser un símbol de comunitat, de festa compartida i reivindica el dret i l'accés a la cultura per a tothom.

Benvolguts targarins i targarines,

Som a les portes d'una de les celebracions més significatives de la nostra ciutat, que combina cultura, tradició i identitat. Amb el mes de maig, arriba la Festa Major en honor a les Santes Espines i la Mare de Déu de l'Alba, una festivitat que enguany s'allargarà en el calendari des del dissabte 10 fins al diumenge 18, omplint carrers i places de vida, música i color.

Des de la Regidoria de Cultura, i amb la complicitat de les associacions i entitats targarines, hem programat una sèrie d'actes de caire divers en diferents indrets de la ciutat –des de la plaça Major o del Carme fins a la llera de l'Ondara passant pel Teatre Ateneu-, que permetran que tothom pugui participar de les arts, la música, els balls populars, el teatre o els jocs infantils, entre altres propostes. No hi faltarà, tampoc, la 37a edició del Firacoc, un reconegut complement de caràcter gastronòmic, organitzat per la Regidoria de Promoció Econòmica, que tindrà lloc els dies 17 i 18 de maig i on es podran degustar diferents tipus de coca de recapte de proximitat.

D'altra banda, aquest 2025 també trobem novetats destacades dins la programació com ara la primera edició d'una Diada Castellera a la nostra ciutat el dissabte 10 al migdia a la plaça Major, i l'estrena del Bategar de Tàrrega divendres 16 al vespre, un nou acte de cultura popular i bestiari targarí liderat per joves de la ciutat. Quant a efemèrides, ens sumem als actes de commemoració del 50è aniversari de l'Associació ALBA amb el pregó de la Festa Major que oferirà l'actual directora gerent de l'entitat, Maite Trepat i Burgués.

Només em resta convidar-vos, en nom de tota la corporació, a participar activament d'aquesta nostrada Festa Major, i desitjar-vos que gaudiu de tot el ventall de propostes que els propers dies ompliran el nostre espai vital d'alegria i celebració.

Bona Festa Major!

Alba Pijuan Vallverdú
Alcaldessa de Tàrrega

NOVETATS

El Bategar de Targa

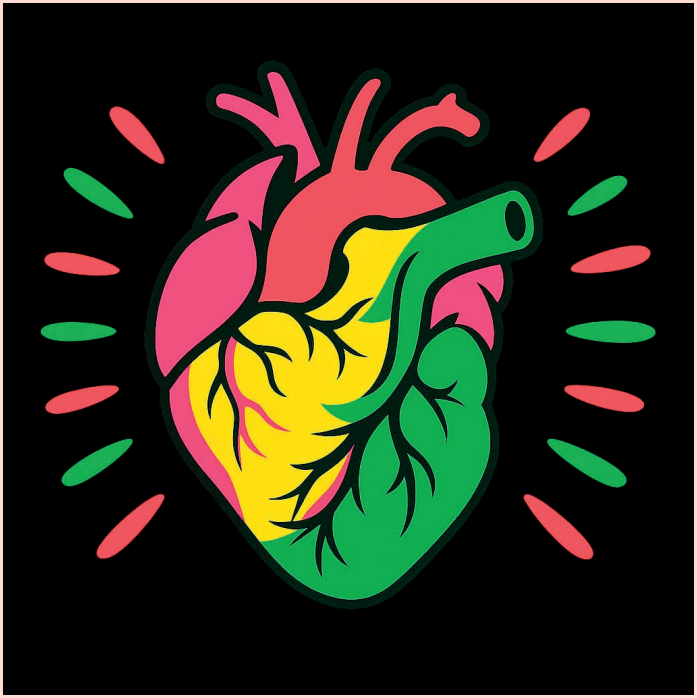

Quan el bo és el dolent i el dolent diu la veritat.
En una ciutat que batega amb força, arriba una festa plena de màscares i foc on res no és el que sembla.
El Bufó, encantador i rialler, engalana la realitat amb flors i lloances. Tot és perfecte... o potser no?
Els diables, figures de foscor i passió, trenquen el miratge amb paraules crues i veritats incòmodes.
Mentre el poble s'entreté amb promeses dolces, la veritat crema sota els peus.
Una desfilada de balls tradicionals –arquets, cavallets, bastoners, Targafera i més– s'entrellaça amb la sàtira, la música i el foc, en un gran acte on el sarcasme i la crítica es fan dansa.
El Bufó, quatre diables descarats, Llucifer, la Diablessa i els grups joves de cultura popular de Tàrrega es planten a la plaça per fer trontollar els fonaments de la mentida.
Comptarem també amb la col·laboració d'algun grup invitat i nous personatges que ens faran embogir al centre de la plaça Major.
Un espectacle creat pels joves i per als joves que amb enginy, humor i rebel·lia, donen veu als silencis i posen el cor al centre de la plaça.
Una festa de foc, crítica i cultura popular. Una revolta disfressada de tradició. Un crit que es balla.

Benvolgudes targarines i targarins,

Arriba, un any més, la nostra Festa Major de Maig, una festa que ens uneix i agermana com a poble i com a col·lectiu. Una celebració que no seria possible sense la dedicació, la il·lusió i l'esforç incansable de les entitats i associacions, que amb el treball conjunt, fem possible que Tàrrega esclati de cultura i tradició durant aquests dies tan especials.

La programació ha estat dissenyada amb la voluntat d'arribar a tothom i amb criteris d'inclusió i d'igualtat, així com de gustos i de franges d'edat. Per tant, podrem gaudir des d'activitats tradicionals i arrelades al nostre patrimoni fins a d'altres de contemporànies i de nous llenguatges artístics.

I ho fem, com sempre, amb un esperit reivindicatiu, enaltint la cultura pròpia de Tàrrega i, alhora, situant-la dins el marc més ampli de la cultura dels Països Catalans, territoris amb els quals compartim tradicions, llengua, danses i músiques. I enguany, més que mai, ho volem fer des de la solidaritat i el reconeixement. Per això, la primera Diada Castellera de la ciutat comptarà amb la Nova Muixeranga d'Algemesí, del País Valencià, especialment afectada per la DANA, en un gest de suport i germanor que ens enforteix com a nació.

Entre les moltes novetats d'enguany, cal destacar la Cantada d'havaneres, que ens farà viatjar per les melodies de pescadors tan presents en la nostra cultura; El Bategar de Targa, un espectacle nou de cultura popular creat i protagonitzat pel jovent targarí, amb ganes de fer sentir la seva veu i continuar el llegat amb energia pròpia; una programació musical de gran nivell, amb noms destacats i propostes que faran ballar i emocionar; la recuperació del Concurs de botifarra; la representació de l'obra teatral *La niña bonita* d'en Peyu, la recaptació de la qual serà destinada a la representació targarina de l'Esbart Albada a l'Adifolk de Còrsega amb el Ball dels Valencians de Tàrrega; i el pregó de la Maite Trepat, gerent de l'Associació Alba, entitat que enguany celebra el 50è aniversari.

Tàrrega s'engalana amb alegria i voluntat de gaudir en comunitat d'aquesta Festa Major. Us convido a compartir-la amb familiars, amistats i coneguts i a fer-vos vostra aquesta festa tan nostrada per celebrar l'orgull que significa ser targarines i targarins i, sobretot, recordar que un poble que canta mai no mor.

Visca la cultura catalana!
Visca la Festa Major de Maig de Tàrrega!

Miquel Nadal Talavera
Regidor de Cultura

La llegenda

Pirotècnia	Música	Esports	TP Tots públics	+18 No recomanat a menors de 18
Arts plàstiques	Gastronomia	Arts escèniques	Jocs	CP Cultura popular

Abans de la Festa

Dijous 8

19.00 h

Museu de Tàrrega i Arxiu Comarcal de l'Urgell

INAUGURACIÓ de les exposicions commemoratives del naixement del centenari del pintor Lluís Trepat.

L'avantguarda insubornable.
Centenari del naixement de Lluís Trepat Padró (1925-2022)

Divendres 9

a partir de les 9.00 h Organitza: Ràdio Tàrrega

Al 92.3 FM

PROGRAMA ESPECIAL DE RÀDIO TÀRREGA

Les ones de Tàrrega retransmetran entrevistes als principals protagonistes de la Festa Major de Maig 2025 per saber què s'hi courà i estar al cas de les novetats.

19.00 h

Sala Marsà (c. de la Vilanova)

INAUGURACIÓ DE L'EXPOSICIÓ *ELS LLIMBS*, PEP EROLES

Primera mostra pública dels objectes lírics del targarí Pep Eroles, amb una quarantena d'obres fetes des del 1993. Mitjançant l'expressió volumètrica, Eroles ha bastit un mon líric a partir de qualssevol elements lèxics de rebuig i la sintaxi del reciclatge. Com un Heràclit amb el sedàs de Gaudí. La mostra estarà oberta fins al 8 de juny.

TP

11.00 h

Saló de Plens de la Casa Consistorial

PREGÓ DE FESTA MAJOR a càrrec de representants de l'Associació Alba en homenatge als 50 anys de l'entitat social

Coincidint amb el seu 50è aniversari, l'entitat ha estat escollida per encetar la Festa Major de Maig de Tàrrega com a reconeixement a la seva trajectòria i al vincle amb la ciutat i la seva ciutadania. Durant mig segle, Alba ha treballat per la inclusió, la igualtat d'oportunitats i la qualitat de vida de les persones amb discapacitat i en situació de vulnerabilitat. I ho ha fet sempre amb empenta, compromís i arrelament al territori. El pregó serà una passejada per la memòria col·lectiva compartida entre Alba i Tàrrega, amb veu de les persones protagonistes. Prepareu-vos per emocionar-vos!

12.00 h

Campanar de l'Església Parroquial

REPIC DE CAMPANES I SIROLLADA AMB DIABLES DE BAT

El repic de campanes des dels campanars de Tàrrega i els petards des del de l'església parroquial anuncien l'inici de la Festa Major de Maig.

CP

12.15 h

Plaça Major

PRIMERA DIADA CASTELLERA

Amb les colles Nova Muixeranga d'Algemesí, Torraires de Montblanc i Margeners de Guissona

Amb la participació de la Nova Muixeranga d'Algemesí, un dels municipis afectats per la DANA del País Valencià, la ciutat col·labora en la reconstrucció i alhora en la promoció del patrimoni cultural dels Països Catalans.

CP

18.00 h

Plaça de les Nacions sense estat

DANSES TRADICIONALS AMB L'ESBART ALBADA

El cos de dansa i la secció infantil de l'Esbart Albada realitzaran una actuació de danses tradicionals d'arreu dels Països Catalans. En aquesta mostra es podrà gaudir tant dels balls típics targarins com d'altres que no se solen veure tan habitualment.

Tarda/nit

Museu Tàrrega Urgell

LA NIT DELS MUSEUS

18.00 h i 19.30 h ***L'avantguarda insubornable***

Visita guiada a l'Exposició del Centenari de Lluís Trepat Padró, a càrrec del seu comissari, Francesc Gabarrell Guiu.

• Imprescindible inscripció prèvia al formulari. Per motius de capacitat dels espais, no es podrà accedir al Museu un cop completat l'aforament.

21.00 h **Concert d'Helena Cases Sal, *Feréstega* -** entrada lliure

Feréstega és el nou disc d'Helena Cases Sal, divuit cançons, que són poemes de Xavi Grimau, amb una sonoritat minimalista i experimental, centrada en la força de les paraules i amb ressonàncies clares de música d'arrel, però reinterpretada des d'un llenguatge sonor actual.

20.00 h

Plaça de les Nacions sense estat

CANTADA D'HAVANERES AMB LES ANXOVETES

Les havaneres ressonaran amb veus femenines i melodies que evoquen el mar. Un concert d'emoció, tradició i ritmes que conviden a cantar i corejar el repertori mariner.

Se servirà rom cremat a la mitja part.

21.30 h Organitza: La Soll

Plaça de les Nacions sense estat

escaneja'm

ARRENCA LA FESTA MAJOR! SOPAR POPULAR CONCERT D'ALL FOLL I PD XENA

• Cal inscripció prèvia escanejant el QR.

23.00 h

+18

Pubs de Tàrrega

GIMCANA MUSICAL ALS PUBS

Prepara't per a una nit de festa i ritme amb la Gimcana Musical de la Festa Major als pubs. Segueix les pistes, canta a ple pulmó i descobreix els millors temassos en cada local. Una aventura musical que et portarà a viure la festa d'una manera única i divertida.

Diumenge

9.00 h Organitza: 100 x 100 Fondistes

Sortida i arribada al Parc Esportiu

24a MITJA MARATÓ DE TÀRREGA I 10 KM CIUTAT DE TÀRREGA

Memorial Eduard Garcia i Ricard Mir, fundadors del Club d'Atletisme 100 x 100 Fondistes.

9.00 h Organitzen: La Soll i Regidoria de Cultura

Plaça de les Nacions sense estat

escaneja'm

CAMPIONAT DE BOTIFARRA

Una oportunitat de demostrar les habilitats amb les cartes.
Un torneig on la picardia i l'estratègia es posen a prova. **A les 12 h vermut.**

- Cal inscripció prèvia escanejant el QR.
  El preu de la inscripció inclou esmorzar.

CP

11.30 h i 17.30 h Organitza: Associació d'Amics de la Sardana de Tàrrega

Plaça del Carme

41è APLEC DE SARDANES

L'Aplec de Sardanes de Tàrrega omplirà la plaça amb el so de la Cobla Tàrrega i la Cobla Jovenívola d'Agramunt. Uneixte a la rotllana per gaudir d'una jornada de música, dansa i tradició catalana. Una oportunitat per viure la sardana en companyia i celebrar la cultura popular.

TP

18.30 h

Teatre Ateneu – entrada a taquilla inversa

BIG GALA DE MÀGIA

Tal com diu el títol, aquest és l'espectacle de màgia més gran de la formació urgellenca **Next Generation**. El show obre la porta a la imaginació i descobreix un món ple de fantasia, humor i màgia amb el públic com a protagonista. Un espectacle familiar i d'il·lusió, però sobretot, un espectacle gran. Deixa volar la imaginació i viu la MÀGIA en GRAN.

Artistes: Nora Soler i Blanca Pujal. Amb la col·laboració especial d'Ada Ballart /
Ajudant de direcció: Laura Cera / Direcció: Jordi Pont

Durant el matí

Centre comercial

MERCAT SETMANAL DELS DILLUNS

20.00 h

Organitzen: Esbart Albada i Regidoria de Cultura

Teatre Ateneu

LA NIÑA BONITA. UN ESPECTACLE AMB PREMI - PEYU

Un bombo, 90 boles i un pernil en joc. *La niña bonita* és la unió de tot el que sempre ha funcionat en una festa major: humor, joc, teatre, participació del públic i premis! Qui millor que en Peyu per cantar els números que surten del bombo? L'espectacle sempre acaba amb un afortunat del públic que s'emporta un pernil cap a casa. Però el premi més gros és, sens dubte, una hora de riures. (Tot i que el pernil també ha de cardar gràcia).
Amb l'aportació de l'entrada fareu possible que el Ball dels Valencians de Tàrrega sigui present al 37è Aplec Internacional organitzat per l'Adifolk a Bastia, Còrsega.

escaneja'm

- **Aportació: 12 € anticipada** (a entrapolis.com, al codi QR i a la Botiga del Museu) / **15 € el mateix dia** des d'una hora abans

CP

22.00 h

Organitza: Esbart Albada

Sala d'assaigs de la Societat Ateneu

ASSAIG DEL BALL DE L'EIXIDA

Aprèn el ball de l'Eixida, la dansa més tradicional de Tàrrega, a càrrec de l'Esbart Albada. L'Eixida es ballarà enguany **dimarts 13 de maig** a tres quarts de nou del vespre a la plaça Major.

a partir de les 10.00 h Organitza: Ràdio Tàrrega

Al 92.3 FM i al Laberint (cruïlla dels carrers del Carme i de santa Anna)

LA RÀDIO AL CARRER! Programa especial de Ràdio Tàrrega

Les ones de Tàrrega retransmetran entrevistes als principals protagonistes de la Festa Major de Maig 2025 per saber què s'hi courà i estar al cas de les novetats.

CP

12.00 h Organitzen: Associació Alba i La Soll

Plaça de les Nacions sense estat

VERMUT I DINAR POPULAR

Agafa forces en un ambient festiu amb aquest dinar popular i col·lectiu.

DANSES POPULARS

Amb la Cia Bufanúvols i el Grup de Dansa del Projecte Connexions artístiques de l'Associacio Alba.

19.00 h

Des de plaça Major

PROCESSÓ I SEGUICI FESTIU DE LES SANTES ESPINES

Datada del 1551 i considerada l'origen de la festa patronal de Tàrrega, la Processó de les Santes Espines trau les relíquies per invocar la pluja, tot submergint-les en aigua al peu de la creu gòtica de la plaça Major.

Hi participen l'Esbart Albada, la Fal·lera Gegantera, la Cobla Tàrrega i l'Associació Guixanet. La processó recorrerà el carrer del Carme, plaça del Carme, carrer d'Agoders i plaça Major.

19.30 h Església Parroquial

SOLEMNE OFICI EN HONOR A LES SANTES ESPINES

CP

20.45 h

Plaça Major

L'EIXIDA

La Festa Major atorga protagonisme als diversos elements del folklore tradicional local. S'inicia amb el Ball dels Valencians seguit del Ball de l'Àliga de Tàrrega. Després, autoritats i ciutadania ballen l'Eixida, la dansa tradicional de Tàrrega, interpretada musicalment per la Cobla Tàrrega amb un arranjament del 1921 del Mestre Güell.

En acabar, sonarà l'Himne de la Marededeu de l'Alba, i s'exhibiran el Ball de Bastonets amb l'Esbart Albada, el Ball de Gegants amb la Fal·lera Geganterra, el Ball d'Arquets, els Nans, Cavallets, la Verreta, i el Tossino. La novetat d'enguany serà el nou ball de Gitanes de La Soll. La música en directe amb la Cobla Tàrrega, els Grallers del Tararot, els Taverners i La Follia.

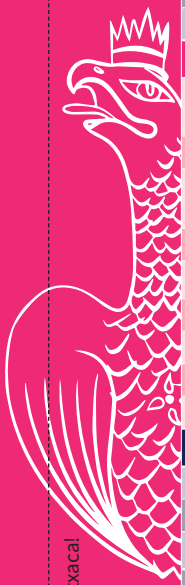

Retalla o desenganxa les pàgines centrals per portar la Festa Major a la butxaca!

DIJOUS 8 DE MAIG		
19.00 h	Museu Tàrrega Urgell i Arxiu Comarcal de l'Urgell	L'avantguarda insubornable. Centenari del naixement de Lluís Trepat Padró (1925-2022)
DIVENDRES 9 DE MAIG		
9.00 h	Al 92.3 FM	Programa especial de Ràdio Tàrrega
19.00 h	Sala Marsà (c. de la Vilanova)	Inauguració de l'exposició Els llimbs, Pep Eroles
DISSABTE 10 DE MAIG		
11.00 h	Saló de Plens Casa Consistorial	Pregó de Festa Major a càrrec de representants de l'Associació Alba
12.00 h	Campanar de l'Església Parroquial	Repic de campanes i sirollada amb Diables de BAT
12.15 h	Plaça Major	Primera Diada Castellera: Nova Muixeranga d'Algemesí, Torraires de Montblanc i Margeners de Guissona
18.00 h	Plaça de les Nacions sense estat	Danses tradicionals amb l'Esbart Albada
18.00 h i 19.30 h / Museu Tàrrega Urgell / La Nit dels Museus: L'avantguarda insubornable. Visita guiada		
20.00 h	Plaça de les Nacions sense estat	Cantada d'havaneres amb Les Anxovetes
21.00 h	Museu Tàrrega Urgell	Concert d'Helena Cases Sal, Feréstega
21.30 h	Plaça de les Nacions sense estat	Sopar popular i concert d'All Foll i PD Xena
23.00 h	pubs de Tàrrega	Gimcana musical als pubs
DIUMENGE 11 DE MAIG		
9.00 h	Parc Esportiu	24a Mitja Marató de Tàrrega i 10 km Ciutat de Tàrrega
9.00 h	Plaça de les Nacions sense estat	Campionat de Botifarra
11.30 h i 17.30 h / Plaça del Carme		41è Aplec de Sardanes
18.30 h	Teatre Ateneu	BIG Gala de Màgia
DILLUNS 12 DE MAIG		
Matí	Centre comercial	Mercat Setmanal dels Dilluns
20.00 h	Teatre Ateneu	*La niña bonita*. Un espectacle amb premi, Peyu
22.00 h	Sala d'assaigs Societat Ateneu	Assaig del ball de l'Eixida
DIMARTS 13 DE MAIG		
10.00 h	Al 92.3 FM i al Laberint	Programa especial de Ràdio Tàrrega
12.00 h	Plaça de les Nacions sense estat	Dinar i exhibició de danses populars de l'Associació Alba
19.00 h	Des de plaça Major	Processó i seguici festiu de les Santes Espines
19.30 h	Església Parroquial	Solemne Ofici en Honor a les Santes Espines
20.45 h	Plaça Major	L'Eixida
23.00 h	Plaça Major	Concerts: Edu Escaño + Utopia + PD Sunday
DIMECRES 14 DE MAIG		
9.00 h	Pavelló del Club Natació Tàrrega	Matinal de bàsquet 3x3
12.00 h	Plaça de les Nacions sense estat	Indrets de joc
12.00 h	Església parroquial	Missa en honor a la Mare de Déu de l'Alba
13.00 h	Plaça de les Nacions sense estat	Concert vermut l'Escola Municipal de Música de Tàrrega
14.00 h	Plaça de les Nacions sense estat	Vermut, dinar de Festa Major i vespreig a La Soll
17.30 h	Plaça Major	L'Eixideta
19.00 h	Plaça de les Nacions sense estat	Ball llarg de Festa Major amb l'Orquestra Mediterrània
19.30 h	Plaça Major	Concert familiar: La colla pirata

Festa major de maig 2025 · Tàrrega

DIJOUS 15 DE MAIG		
17.00 h, 18.00 h i 19.00 h /	Laberint	IA és Festa Major!
18.00 h	Pl. Major. Assaig Obert de FiraTàrrega	***Granotes al cel, aigua a la terra***, Banda Esfèrica
21.00 h	Plaça dels Àlbers	Sopar popular de Festa Major
24.00 h	Plaça de les Nacions sense estat	Sessió de PD amb DJ Luara Bearka i DJ Lau
DIVENDRES 16 DE DE MAIG		
10.00 h, 11.00 h i 12.00 h /	Laberint	IA és Festa Major!
17.00 h	Local de socis Societat Ateneu	Col·loqui amb l'escriptora Anna Punsoda
18.00 h - 20.30 h /	Campanar	Picampanar
19.30 h	Llera del riu Ondara	Festa Holi amb Holi Blue
20.30 h	Plaça Major	El Bategar de Targa
23.00 h	Plaça de les Nacions sense estat	Concerts: Julieta + Svetlana Festa Flaix: DJ Sergi Domene i Dj Alegre
DISSABTE 17 DE MAIG		
9.00 h	Zona de lleure Felip Robinat	Matinal Motera
11.00 h	Llera del riu Ondara	Vermutada targarina
11.30 h - 13.45 h /	Campanar	Picampanar
11.30 h	Biblioteca Pública de Tàrrega Germanes Güell	L'Hora del Conte: *El secret de la detectiva Klaus*, a càrrec d'Engruna Teatre
16.00 h	Camp dels Escolapis	Tirada de bitlles catalanes
17.00 h	Plaça del Carme	Mercat d'antiguitats i de les arts
17.30 h	Carrer d'Alonso Martínez	Corretossino
18.00 h - 22.30 h /	Espai MerCAT	37è Firacóc
18.30 h	Plaça dels Àlbers	Mostra del bestiari participant en la Nit del Tararot
19.30 h	C.de Migdia amb C. la Solana	Correfoc infantil: Grup infantil Diables de BAT i Diables petits del Morell
20.30 h	Plaça Major	Sopar i concert del Tararot
22.00 h	Plaça Major	La Nit del Tararot amb La Follia
23.15 h	Carrers del Nucli antic	Correfoc amb Diables de BAT i Diables del Morell
24.00 h	Plaça de les Nacions sense estat	Concerts: La Fúmiga + Al·lèrgiques al pol·len + DJ Nocte
DIUMENGE 18 DE MAIG		
9.00 h	Zona de lleure Felip Robinat	Matinal Motera
11.00 h - 14.00 h /	Espai MerCAT	37è Firacóc
11.30 h	Plaça de les Nacions sense estat	36a Trobada gegantera
11.30 h - 13.45 h /	Campanar	Picampanar
17.00 h - 21.30 h /	Espai MerCAT	37è Firacóc
18.00 h - 20.30 h /	Campanar	Picampanar
18.00 h	Plaça de les Nacions sense estat	Ball llarg de Festa Major amb l'Orquestra Metropol
22.00 h	Camp dels Escolapis	Castell de focs amb Pirotècnia Tomàs

Ajuntament de Tàrrega
Regidoria de cultura

INSTITUT ESTUDIS ILERDENCS

Diputació de Lleida
La força dels municipis

23.00 h

Plaça Major

CONCERTS

EDU ESCAÑO, *Un cel blues*

Nou disc del guitarrista targarí **Edu Escaño**, que porta nom propi però hi està ben acompanyat de **Josep M. Virgili** (baix) i **Sisco Ayala** (bateria) com a músics i amics de carretera, i **Jordi el Nen del So**, **Txabi Ábrego** i **Fèlix Valls** a la xapa i pintura.
Un disc on les cançons no són tant ironicosatíriques com en els altres treballs, sinó que relaten un viatge més interior. Un disc més de rock que de blues, més guitarrero, ple de mitjos temps d'aquests que tant agraden als guitarristes.

UTOPIA

Al centre d'aquesta experiència hi ha un grup targarí de joves talentosos, cadascun amb el seu propi estil, la seva pròpia història i la seva pròpia espurna creativa. Junts estan decidits a conquerir el món de la música.

PD SUNDAY

La targarina Bibiana Hinojosa ens porta una sessió plena d'energia feminista i 100% ballable de rock'n'roll, ska, disco, funky, salsa i cúmbia en vinil.

9.00 h Organitza: Club Natació Tàrrega

Pavelló del Club Natació Tàrrega

MATINAL DE BÀSQUET 3X3

Matinal de bàsquet per a tots els interessats en l'esport del bàsquet de Tàrrega i voltants.

- Condicions de participació: equips de mínim 4 persones d'entre 8 i 18 anys. Informació i inscripció fins al 8 de maig inclòs al Club Natació Tàrrega. Preu: 1 euro.

12.00 h

Església parroquial

MISSA EN HONOR A LA MARE DE DÉU DE L'ALBA

TP

12.00 h

Plaça de les Nacions sense estat

INDRETS DE JOC

Proposta itinerant de joc en família per gaudir d'un espai segur i compartir instants de complicitat i exploració lliure a través del joc. Els materials que hi trobareu són peces de qualitats i orígens variats presentats amb cura, sensibilitat i bellesa.

13.00 h

Plaça de les Nacions sense estat

CONCERT VERMUT DE L'ESCOLA MUNICIPAL DE MÚSICA DE TÀRREGA

Concert a càrrec de l'orquestra de vent de l'EMMT, agrupació formada per trenta músics d'edats entre 12 i 18 anys, amb instruments dels departaments de vent i música moderna.

14.00 h Organitza: La Soll

Plaça de les Nacions sense estat

escaneja'm

VERMUT, DINAR DE FESTA MAJOR I VESPREIG

- Cal inscripció prèvia escanejant el QR.

CP
TP

17.30 h

Plaça Major

L'EIXIDETA

La canalla prenen el protagonisme amb una cercavila de cultura popular pel centre de la ciutat. S'iniciarà amb l'encesa de la tronada i l'**aparició del pregoner** amb **els macers** que inicaran el seguici en què participen l'**Àliga Petita de Tàrrega**, **els Targalets**, **la Targafera**, **els Nans**, **els Gegants Tararots**, **els gegantons Sípia i Escamarlà**, **les Arquets infantils**, **la Coral infantil Mestre Güell**, **els petits Diables de BAT**, **Bastoners Petits de l'Esbart Albada** i **els gegantons de les escoles**.

Com a novetat, enguany, **es presentarà la gegantona Nona de l'Escola Alba**, construïda per l'**EASD Ondara**.

19.00 h

Plaça de les Nacions sense estat

BALL LLARG DE FESTA MAJOR AMB L'ORQUESTRA MEDITERRÀNIA

Versions clàssiques i modernes en un repertori adaptat a tots els gustos i una selecció de grans èxits. També coneguda com "la petita gran orquestra" la formació s'acompanya d'un gran muntatge i una posada en escena d'elogi.

TP

19.30 h

Plaça Major

CONCERT FAMILIAR: La Colla Pirata

El projecte musical familiar del grup ebrenc **Pepet i Marieta** es consolida amb l'estrena del seu àlbum de debut Tots Som Pirates, el primer disc d'estudi de La Colla Pirata, una proposta alegre i participativa on es combina folk, pop i sea shanties, cançons marineres tradicionals, i que reflexiona sobre l'amistat, la diversitat i el respecte.

17.00 h, 18.00 h i 19.00 h Durada 45 min.

Laberint (cruïlla dels carrers del Carme i de santa Anna)

IA ÉS FESTA MAJOR!

Amb motiu del **Dia d'Internet**, el carrer es transforma en un espai d'experimentació creativa amb els models de llenguatge i les eines d'intel·ligència artificial. Tecnologia i cultura local s'uneixen per celebrar la Festa d'una manera innovadora, divertida i participativa. A més, descobrirem com funcionen les IAs i com fer-les anar amb esperit crític, creatiu i segur. **Taller obert a totes les edats i nivells de coneixement. No cal experiència prèvia.**

escaneja'm

- Cal inscripció prèvia escanejant el QR.

18.00 h

Plaça Major

GRANOTES AL CEL, AIGUA A LA TERRA, BANDA ESFÈRICA ASSAIG OBERT DE FIRATÀRREGA

Segon assaig obert d'aquest projecte adreçat a tots els públics que es proposa crear, conjuntament amb el públic, un ritual de la pluja basat en la dansa i l'espai sonor. Una creació híbrida que transita entre la dansa urbana, el teatre documental, la performance, la realitat i la ficció, amb l'objectiu de gestar una peça immersiva de teatre de carrer i una festa participativa de la dansa.

21.00 h

Plaça dels Àlbers

SOPAR POPULAR DE FESTA MAJOR

Sopar popular organitzat per Mamelletes amb activitats lúdiques i dinàmiques per generar sentiment de comunitat.

- Compra anticipada de tiquets a Calçats Badias.

24.00 h

Plaça de les Nacions sense estat

SESSIÓ DE PD AMB DJ LUARA BEARKA I DJ LAU

Divendres

10.00 h, 11.00 h i 12.00 h Durada 45 min.

Laberint (cruïlla dels carrers del Carme i de santa Anna)

IA ÉS FESTA MAJOR!

escaneja'm

Amb motiu del **Dia d'Internet**, el carrer es transforma en un espai d'experimentació creativa amb els models de llenguatge i les eines d'intel·ligència artificial. Tecnologia i cultura local s'uneixen per celebrar la Festa d'una manera innovadora, divertida i participativa. A més, descobrirem com funcionen les IAs i com fer-les anar amb esperit crític, creatiu i segur. **Taller obert a totes les edats i nivells de coneixement. No cal experiència prèvia.**

- Cal inscripció prèvia escanejant el QR.

17.00 h Organitza: Associació de Dones Arrel de Tàrrega

Local de socis de la Societat Ateneu

COL·LOQUI AMB L'ESCRIPTORA ANNA PUNSODA

L'autora de ***La terra dura*** (Edicions 62, 2023) conversarà amb **Lourdes Salisi Balcells.**

18.00 h i 20.30 h Organitza: Agrupament escolta de Tàrrega Pioners i Caravel·les

Campanar de l'església parroquial

PICAMPANAR

Vols viure l'experiència de tenir Tàrrega als teus peus i gaudir de les millors vistes a les terres de Ponent? Vine al PiCampanar per fer-ho realitat! Música, pica-pica i mil sorpreses més que t'esperen a dalt de tot, no t'ho perdis!!!

TP

19.30 h Organitza: Holi Blue

Llera del riu Ondara

FESTA HOLI AMB HOLI BLUE

Amb un **DJ animador**, la festa HoliBlue manté l'esperit original de les festes primaverals hindús.

CP
TP

20.30 h Organitza: Associació Guixanet

Plaça Major

EL BATEGAR DE TARGA

Espectacle creat per la gent jove de Tàrrega que fusiona les últimes tendències musicals amb la cultura tradicional local. Amb la participació de grups de cultura popular de la ciutat i un grup convidat, l'espectacle viatja des de l'Eixida fins als racons més esbojarrats del Tararot, oferint una festa plena d'energia i ritmes frescos. És una celebració vibrant que farà bategar el cor dels més joves de la ciutat.

23.00 h

Plaça de les Nacions sense estat

CONCERTS

JULIETA

D'ençà del llançament dels seus primers senzills, TUM VALORES i Tu Juru Ju, i el seu primer àlbum, ***Juji***, el 2021 Julieta va aconseguir consolidar-se com una de les veus revelació del pop i la música urbana en català. El seu segon treball, ***Ni llum ni lluna*** (2022) va obtenir dos premis Enderrock: de la crítica i de votació popular. Amb el quart disc d'estudi, el primer editat per la multinacional Sony Music, la barcelonina presenta a Tàrrega ***Haiku***.

SVETLANA

Un any després del seu debut, ***Marrana*** (Coopula, 2024), el duet més trencador de l'escena queer presenta l'EP Sarnalona (Propaganda pel Fet!, 2025). Les quatre noves cançons de Svetlana, duet format per Roc Bernadí i Júlia Díaz, estan dedicades a la ciutat de Barcelona, amb lletres plenes d'ironia i sarcasme i una mescla radical d'estils tecno i urbans.

FLAIX FM®

FESTA FLAIX:
DJ SERGI DOMENE I DJ ALEGRE

L'emissora del Ritme Flaix FM es trasllada a Tàrrega per crear una nit boja, amb la millor música de la millor ràdio. Amb el DJ Sergi Domene i la Dj Alegre que asseguren una nit de molta festa fins que surti el sol!

Dissabte

9.00 h

Zona de lleure Felip Robinat

MATINAL MOTERA

11.00 h Organitza: Associació Agrat

Llera del riu Ondara

VERMUTADA TARGARINA

TP

11.30 h

Biblioteca Pública de Tàrrega – Germanes Güell

L'HORA DEL CONTE: *El secret de la detectiva Klaus*, a càrrec d'Engruna Teatre.

Activitat familiar i gratuïta per a infants a partir de 3 anys.

- Reserva de places al 973 500 428

11.30 h i 13.45 h

Organitza: Agrupament escolta de Tàrrega Pioners i Caravel·les

Campanar de l'església parroquial

PICAMPANAR

16.00 h

Organitza: Club de Bitlles

Camp dels Escolapis

TIRADA DE BITLLES CATALANES

17.00 h

Organitza: Associació Agrat

Plaça del Carme

MERCAT D'ANTIGUITATS I DE LES ARTS

Podreu comprar, vendre i canviar tota classe de peces antigues i de segona mà.

+18

17.30 h

Organitza: Lo Tossino de Guixanet

Sortida c. d'Alonso Martínez

CORRETOSSINO

Correbars de dissabte de Festa Major que se celebra des del 2012. Transcorre per diferents bars del centre de la ciutat al ritme de tres xarangues, i Lo Tossino n'és el tòtem a seguir i l'amfitrió de la festa. Amb la participació dels grups **Pasqual i els Desnatats, Band The Marxa, Xarangarin Xaranga i Els Desmadrats.**

18.00 h a 22.30 h

Espai MerCat

37è FIRACÓC

CP

18.30 h Organitza: Associació Guixanet

Plaça dels Àlbers

MOSTRA DEL BESTIARI

PARTICIPANT EN LA NIT DEL TARAROT

Els elements de les diferents colles procedents d'arreu dels Països Catalans estaran exhibits a la plaça perquè grans i petits els puguin veure de prop abans de la Nit del Tararot.

!!! Tingueu cura de les bèsties i el material exposat.

CP

19.30 h Organitza: Diables de BAT

Carrer de Migdia amb carrer la Solana

CORREFOC INFANTIL

Grup infantil del Diables BAT i Diables petits del Morell

Des de la seva creació el 2017 els diables infantils de BAT porten el seu foc per tot arreu amb ganes de fomentar la cultura dels correfocs catalans acompanyats d'un gran nombre de tambors que ho fan ressonar tot. **I enguany estrenaran un diable gegant!**

CP
TP

20.30 h i 22.00 h Organitza: Associació Guixanet

Plaça Major

LA NIT DEL TARAROT

20.30 h **Sopar i concert del Tararot**

Danses tradicionals de **Rokamador Dantza Taldea de Zangoza** i el grup **Tiriki Trauki Fanfarrea d'Iruña**.

22.00 h **Nit del Tararot amb La Follia**

Espectacle de carrer inspirat en un succés ocorregut en una cercavila de Tàrrega l'any 1325, la mort apedregat d'un joglar per una dispusa amorosa, i després de la qual s'inicià un procés judicial per castigar-ne els culpables. Aquests fets van quedar registrats en les actes del judici i van servir de base per escriure el 2002 el llibre *Una cercavila nocturna a la Tàrrega medieval*, de la historiadora Teresa Vinyoles.

!!! Activitat no recomanada per a persones amb mobilitat reduïda. Absteniu-vos d'accedir a la plaça amb cotxets d'infants i altres elements que puguin obstruir el pas.

CP

23.15 h Organitza: Diables de BAT

Carrers del Nucli antic

CORREFOC amb Diables de BAT i Diables del Morell

Un any mes el nucli antic s'escalfarà molt amb el pirotècnia dels diables i ressonarà al ritme dels tambors per fer saltar i córrer a tothom sense parar.

Recorregut: plaça Major, c. Major, c. de la Font, c. de Migdia, c. de sant Agustí i pl. de sant Antoni.
Recomanacions: Informeu-vos prèviament del recorregut. Vestiu roba de cotó, amb mànigues i pantalons llargs, barret de roba i sabates esportives de pell que subjectin el peu adequadament. Col·laboreu en tot moment amb l'organització i seguiu les instruccions en cas d'evaquació.

24.00 h

Plaça de les Nacions sense estat

CONCERTS

LA FÚMIGA

Un dels grups de més acollida entre un públic intergeneracional gràcies a la seua formació ben arrelada al fenòmen bandístic valencià i a unes melodies que fan brollar l'entusiasme del públic. Les seues cançons, carregades de missatges positius i reivindicatius, parlen d'amor, d'amistat, estima per la terra i esperances col·lectives. El seu darrer treball, *Tot està per fer* (Halley Records, 2024), consolida el seu so i explora noves sonoritats amb l'electrònica. Arriben a Tàrrega amb la gira L'Estiu Australià, que els portarà als grans festivals i festes majors de la Mediterrània.

AL·LÈRGIQUES AL POL·LEN

Banda formada per sis noies a la Vila de Gràcia de Barcelona, nascuda el 2020 fruit de l'afinitat personal i musical entre les components. En poc temps, el grup ha aconseguit fer-se un lloc entre les tendències musicals del País amb els seus temes indie-pop de caràcter festiu alhora que nostàlgic. En el seu darrer àlbum, *Al·larma* (Niu & Montebello, 2024), la banda presenta cançons plenes de llum, reflexives i madures que no perden el seu tarannà reivindicatiu i festiu.

DJ NOCTE

Música dels 80-90, techno i molt més en una sessió per aconseguir que tant grans com joves ho donin tot a la pista de ball. Els hits no donaran treva al llarg de tota la festa.

9.00 h

Zona de lleure Felip Robinat

MATINAL MOTERA

Esmorzar popular amb entrepà de llangonissa, trobada de clubs motaires, parades de productes motards, jocs, música, ruta per la comarca, sorteig de regals i dinar final de germanor.

de 10.00 h a 14.00 h i de 17.00 h a 21.30 h

Espai MerCat

37è FIRACÓC

CP

11.30 h

Organitza: Associació La Fal·lera Gegantera

Pl.de les Nacions sense estat

36a TROBADA GEGANTERA

La Fal·lera gegantera de Tàrrega exerceix d'amfitriona en aquesta cercavila gegantera referent per a les agrupacions folklòriques del País.

Recorregut: pl. Nacions – c. de les Piques - c. Major – c. Hospital – c. de santa Clara - av. de Catalunya – c. de Santa Anna - c. del Carme - pl. Major

11.30 h, 13.45 h, 18.00 h i 20.30 h

Organitza: Agrupament escolta de Tàrrega Pioners i Caravel·les

Campanar de l'església parroquial

PICAMPANAR

18.00 h

Plaça de les Nacions sense estat

BALL LLARG de Festa Major amb l'Orquestra Metropol

Amb una formació de dotze músics i cinc cantants, l'Orquestra Metropol ofereix un concert amb els èxits del moment, sense oblidar els grans temes de tots els temps.

CP

22.00 h

Camp dels Escolapis

CASTELL DE FOCS

A càrrec de la Pirotència Tomàs.

27È FESTIVAL D'ESTIU DE PONENT

PAUPATERRES

Una altra pell

TÀRREGA

CERVEZAS San Miguel SINCE 1890

9-12 JULIOL 2025

ELS PETS · BUHOS · DOCTOR PRATS · GUILLEM GISBERT

GINESTÀ · EL POT PETIT

FLASHY ICE CREAM · JULS

AMPARANOIA · TOMEU PENYA

ADRIÀ SALAS · LO PUTO CAT · BLU NANA

REMEI DE CA LA FRESCA · XÈNIA PÁEZ

UTOPIA · MATEU BRU · NEON DREAMS

DJ. CALA.MITAT · TROPICAL MYSTIC

OLGA ZOET · AKROPONENT · I MÉS!

Organitza:

Associació PAUPATERRES · Ajuntament de Tàrrega · TRRG Cultura

Amb el suport de:

Generalitat de Catalunya · ICEC Institut Català de les Empreses Culturals · Diputació de Lleida La força dels municipis · Institut d'Estudis Ilerdencs · Consell Comarcal de l'Urgell

Més informació i entrades a: **paupaterres.cat**